

寒川町障がい福祉 ガイドブック 2026

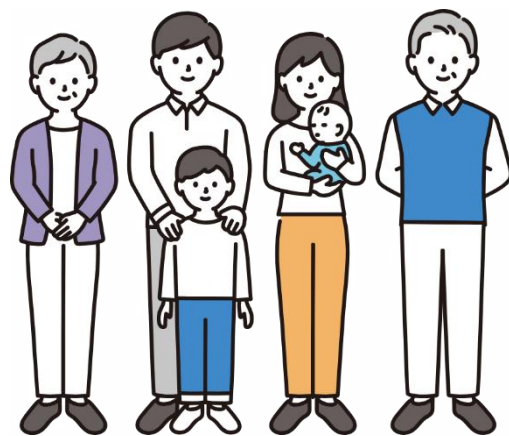

このガイドブックは、身体障がい、知的障がい、精神障がいに加え難病、発達障がい、高次脳機能障がいなどの疾病や障がいのある方が利用できる制度やサービスについて概要を紹介したものです。障害者保健福祉手帳を持っている方、及び制度の対象となる難病と診断された方が利用できる制度やサービスについて概要を紹介したものです。

掲載しているサービスの内容については、原則町内に在住している方や入所施設等で寒川町が支援している方を対象としています。

記載内容は、最小限にとどめております。詳細については、各窓口にお問い合わせください。
※今後、制度内容等が変わる場合がありますので、ご確認のうえご利用ください。

※本文中の記号・表記は次のとおりです。

身：身体障がい者向け 知：知的障がい者向け 精：精神障がい者向け 難病：難病等

「障害」と「障がい」の表記について

本ガイドブックでは、「害」という漢字のイメージが否定的であるため、不快感を与えないように配慮して、法律、団体名、固有名詞等を除き、可能な限り「障がい」という表記にしています。

寒川町 福祉課 障がい福祉担当

電話：74-1111（内線143～145）

FAX：74-5613

E-mail：fukushi@town.samukawa.kanagawa.jp

ホームページ：http://www.town.samukawa.kanagawa.jp

《令和8年4月1日発行》

福祉課窓口における個人番号（マイナンバー）の利用について

マイナンバー制の導入により、福祉課の窓口では、以下の申請において『個人番号（マイナンバー）』の記載及び提示等が必要になります。又ご本人及び代理で窓口に来られる方の身元確認も義務付けられています。申請の際には、以下の書類等を忘れずにお持ちください。

【マイナンバーを利用する手続き】

- | | | |
|--|---|---|
| <input type="checkbox"/> 身体障害者手帳 | <input type="checkbox"/> 療育手帳 | <input type="checkbox"/> 精神障害者保健手帳 |
| <input type="checkbox"/> 補装具費支給 | <input type="checkbox"/> 日常生活用具給付 | <input type="checkbox"/> 自立支援医療
(精神通院・更生医療・育成医療) |
| <input type="checkbox"/> 重度障がい者等医療費助成 | <input type="checkbox"/> 特別障害者手当・障害児福祉手当、神奈川県在宅重度障害者等手当 | |
| <input type="checkbox"/> 障がい福祉サービス・障がい児通所支援・地域生活支援サービス | | |

【ご本人が窓口で申請する場合】

福祉課での手続きには原則「番号確認」と「身元確認」が必要になります。

番号確認 … マイナンバーカード（個人番号カード） または 通知カード、
個人番号が記載された住民票の写し・住民票記載事項証明書 いずれか

身元確認 … ①顔写真付きの身元証明書（マイナンバーカード、運転免許証、
(実存確認) 旅券（パスポート）、障がい者手帳など 顔写真があるもの 1 点
②顔写真付きの本人確認書類等がない場合は、自立支援受給者証、健康保険証、
年金手帳などの本人証明ができるもの 2 点

【代理人が窓口で申請する場合】

ご本人以外の方が窓口申請に来る場合は、身元確認のため以下の書類確認が必要となります。

申請者	番号確認	代理権及び代理人身元確認
任意の代理人 (家族含む)	1. 本人の個人番号カード又はその写し 2. 本人の通知カード又はその写し 3. 本人の個人番号が記載された住民票の写し・住民票記載事項証明書又はその写し	委任状※ 代理人の個人番号カードや運転免許証など
法定代理人	1. 本人の個人番号カード又はその写し 2. 本人の通知カード又はその写し 3. 本人の個人番号が記載された住民票の写し・住民票記載事項証明書又はその写し	戸籍謄本、登記事項証明書

※委任状の様式は、任意で構いません。

介護保険と障がい者施策について

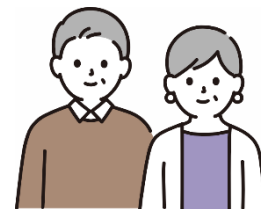

次に該当する方は、介護保険制度が適用されます。

◎65歳以上の方

◎40歳から64歳の方で、次の16疾病に該当する方

- | | |
|--|-------------|
| ①がん末期 | ②関節リウマチ |
| ③筋萎縮性側索硬化症（ALS） | ④後縦靭帯骨化症 |
| ⑤骨折を伴う骨粗鬆症 | ⑥初老期における認知症 |
| ⑦進行性核上性麻痺、大脳皮質基底核変性症及びパーキンソン病（パーキンソン病関連疾患） | |
| ⑧脊髄小脳変性症 | ⑨脊柱管狭窄症 |
| ⑩早老症 | ⑪多系統萎縮症 |
| ⑫糖尿病性神経障害、糖尿病性腎症及び糖尿病性網膜症 | |
| ⑬脳血管疾患 | ⑭閉塞性動脈硬化症 |
| ⑮慢性閉塞性肺疾患 | |
| ⑯両側の膝関節または股関節に著しい変形を伴う変形性関節症 | |

介護保険に該当する方は、障がい者手帳をお持ちであっても、介護保険制度によるサービスが優先されます。

したがって、障がい者施策と介護保険制度とで共通するサービスにつきましては、介護保険から給付を受けることとなりますので、要介護認定の申請をして認定を受ける必要があります。

◆障がい者施策と介護保険制度とで共通するサービスとは、

- ◎ホームヘルパーの派遣
- ◎補装具のうち、車いすや歩行器、歩行補助づえ等の交付（介護保険制度ではレンタル）
- ◎日常生活用具のうち、入浴補助用具等の購入に対する給付、特殊寝台（ベッド）やマットのレンタル

などがあります。

◆障がい者施策と介護保険制度とで共通するサービスの利用について、早急に必要と考えていない方につきましては、必要となる時に要介護認定を受けてください。

◆障がい者施策独自のサービスにつきましては、要介護認定を受けていなくても継続して利用することができます。

その他、制度の利用上でわからないことがありましたら、お問い合わせください。

障がい者施策に関すること → 寒川町 福祉課 障がい福祉担当

介護保険制度に関すること → 寒川町 高齢介護課 介護保険担当

目次

巻頭記事

- ・介護保険と障がい者施策について
- ・福祉課窓口における個人番号
（マイナンバー）の利用について
- ・障害者総合支援法

1. 障害者手帳

身体障害者手帳	1
療育手帳	1
精神障害者保健福祉手帳	2

2. 医療制度

自立支援医療（更生医療）	3
自立支援医療（育成医療）	3
自立支援医療（精神通院医療）	3
精神障害者入院医療費援護金	4
神奈川県精神科救急医療情報窓口	4
後期高齢者医療制度の障がい認定	5
小児慢性特定疾病医療費助成制度	5
重度障害者等医療費の助成	6
特定医療費（指定難病）医療費助成	7

3. 日常生活用具・補装具

日常生活用具給付	9
補装具の交付及び修理・貸与	17

4. 住宅

住宅設備改善費の助成	18
県営住宅の入居優遇	18
県営住宅家賃の減免	19
あんしん賃貸支援事業	19

5. 手当・年金等

神奈川県在宅重度障害者等手当	20
特別障害者手当	21
特別児童扶養手当	22
児童扶養手当	24
障害児福祉手当	24
心身障害者扶養共済制度	25
特別障害給付金	27
障害基礎年金	27

6. 情報伝達支援

手話通訳者の設置	28
手話通訳者・要約筆記者の派遣	28
110番アプリシステム・ FAX110番通報システム	28
FAX119通報システム	29
NET119緊急通報システム	29
点字郵便物等料金の免除	30
はがきの無料配布	30

7. 税金

所得税の障害者控除	31
町民税・県民税の障害者控除	31
相続税の障害者控除	32
個人事業税の非課税・減免	32
自動車税の減免	33
軽自動車税の減免	34

8. 公共料金の割引・減免

鉄道運賃の割引	35
国内航空運賃の割引	35
バス運賃の割引	36
寒川町コミュニティバスの割引	36
有料道路通行料金の割引	36
タクシー運賃の割引	37
福祉タクシー制度	37
水道料金の減免	38
NHK放送受信料の減免	38
携帯電話料金の割引	39
ふれあい案内（無料番号案内） 寒川町南口・北口自転車等 駐車場定期利用の減免	39

9. 緊急・防災

災害時避難場所	40
障害者虐待防止センター	42
緊急通報システムの貸与	44
救急医療情報キット配布	44
SOSネットワーク	44

10. 日常生活の援助		15. 町内の障がい者支援施設等	
訪問入浴サービス	45	福祉施設等	66
車いすの貸与	45	施設通所交通費の助成	68
おむつ代の助成	45		
各種資金の貸し付け	46	16. 各種施設・関係団体	
日常生活自立支援事業	46	福祉団体	68
法人後見事業	47	サポートさむかわ	69
成年後見相談	47	視覚障がい者情報提供施設	69
かながわ成年後見推進センター	48	聴覚障がい者情報提供施設	69
福祉有償運送	49	盲ろう者相談窓口	70
自動車の運転に不安を 感じたら安全運転相談へ	49	盲ろう者通訳・介助員派遣	71
駐車禁止除外指定車の指定	50	自動車事故により重度後遺 障害を負われた方への介護料	71
かながわ障害者等用 駐車区画利用証制度	51	聴覚障がい児に関する支援窓口	72
		ボランティア活動団体	73
11. 就労、職業相談機関		障がい者スポーツ団体	
就労相談	52	ボランティア活動団体	74
公共職業安定所（ハローワーク）	53	障がいのある方や その家族が集える場所	74
神奈川障害者職業センター	53		
湘南地域就労援助センター	54	17. 健康	
神奈川障害者職業能力開発校	54	訪問指導	75
神奈川能力開発センター	55	健康相談・健康教室	75
		高齢者インフルエンザ・新型 コロナウイルス感染症予防接種	75
12. スポーツ・レクリエーション		高齢者肺炎球菌ワクチン予防接種	76
神奈川県障害者スポーツ大会	56	帯状疱疹予防接種	77
湘南地区障がい者卓球大会	56	こころの電話相談	78
障がい者スポーツ教室	56	依存症電話相談	78
神奈川県福祉バス	57		
		18. 選挙	
13. 自立支援		郵便による不在者投票制度	78
障がい福祉サービス	58		
精神保健福祉士による相談	62	19. ヘルプカード	
相談支援事業	62	ヘルプカード	79
障がい者基幹相談支援センター	63		
移動支援事業	63	20. ほっとすぺーす	
日中一時支援事業	63	ほっとすぺーす	80
		関係機関一覧	81
14. 障害児通所給付		障がい者のためのマーク一覧	84
障害児通所給付	64		