

寒川町地域防災計画(地震災害対策計画)新旧対照表

頁	現行	改正案	変更の必要性																								
P13	<p>～略～</p> <p>第1章 総則</p> <p>第1節～第3節 (略)</p> <p>第4節 計画の推進主体とその役割</p> <p>～略～</p> <p>4 指定公共機関</p> <p>(1) ～ (9) (略)</p> <p>(10) <u>東京ガス</u> (株)</p> <p>～略～</p>	<p>～略～</p> <p>第1章 総則</p> <p>第1節～第3節 (略)</p> <p>第4節 計画の推進主体とその役割</p> <p>～略～</p> <p>4 指定公共機関</p> <p>(1) ～ (9) (略)</p> <p>(10) 東京ガス<u>ネットワーク</u> (株)</p> <p>～略～</p>	名称の変更																								
P19	<p>第2章 災害に強い組織・ひとつくり</p> <p>第1節 防災知識の普及・啓発</p> <p>●対策の体系と担当</p> <table border="1" data-bbox="271 924 1016 1220"> <thead> <tr> <th>項目</th> <th>町担当</th> <th>関係機関</th> </tr> </thead> <tbody> <tr> <td>(略)</td> <td>(略)</td> <td>(略)</td> </tr> <tr> <td>第3 園児・児童・生徒への普及・啓発</td> <td>町民安全課、学校教育課、<u>子育て支援課</u></td> <td>学校等</td> </tr> <tr> <td>(略)</td> <td>(略)</td> <td>(略)</td> </tr> </tbody> </table> <p>～略～</p>	項目	町担当	関係機関	(略)	(略)	(略)	第3 園児・児童・生徒への普及・啓発	町民安全課、学校教育課、 <u>子育て支援課</u>	学校等	(略)	(略)	(略)	<p>第2章 災害に強い組織・ひとつくり</p> <p>第1節 防災知識の普及・啓発</p> <p>●対策の体系と担当</p> <table border="1" data-bbox="1046 924 1792 1220"> <thead> <tr> <th>部局</th> <th>平素の業務</th> <th></th> </tr> </thead> <tbody> <tr> <td>(略)</td> <td>(略)</td> <td>(略)</td> </tr> <tr> <td>第3 園児・児童・生徒への普及・啓発</td> <td>町民安全課、学校教育課、<u>保育幼稚園課</u></td> <td>学校等</td> </tr> <tr> <td>(略)</td> <td>(略)</td> <td>(略)</td> </tr> </tbody> </table> <p>～略～</p>	部局	平素の業務		(略)	(略)	(略)	第3 園児・児童・生徒への普及・啓発	町民安全課、学校教育課、 <u>保育幼稚園課</u>	学校等	(略)	(略)	(略)	各部課の機構改革に伴い修正が必要なため
項目	町担当	関係機関																									
(略)	(略)	(略)																									
第3 園児・児童・生徒への普及・啓発	町民安全課、学校教育課、 <u>子育て支援課</u>	学校等																									
(略)	(略)	(略)																									
部局	平素の業務																										
(略)	(略)	(略)																									
第3 園児・児童・生徒への普及・啓発	町民安全課、学校教育課、 <u>保育幼稚園課</u>	学校等																									
(略)	(略)	(略)																									
	<p>第3章 都市の安全性の向上</p> <p>第1節 (略)</p>	<p>第3章 都市の安全性の向上</p> <p>第1節 (略)</p>																									

P31	<p>第2節 ライフラインの安全対策</p> <p>●対策の体系と担当</p> <table border="1"> <thead> <tr> <th>項目</th> <th>町担当</th> <th>関係機関</th> </tr> </thead> <tbody> <tr> <td>(略)</td> <td>(略)</td> <td>(略)</td> </tr> <tr> <td>(略)</td> <td>(略)</td> <td>(略)</td> </tr> <tr> <td>第3 電気、ガス、電話・通信サービス等</td> <td>道路課、環境課</td> <td>東京パワーグリッド(株)、東京ガス(株)、(略)</td> </tr> </tbody> </table> <p>～略～</p>	項目	町担当	関係機関	(略)	(略)	(略)	(略)	(略)	(略)	第3 電気、ガス、電話・通信サービス等	道路課、環境課	東京パワーグリッド(株)、東京ガス(株)、(略)	<p>第2節 ライフラインの安全対策</p> <p>●対策の体系と担当</p> <table border="1"> <thead> <tr> <th>項目</th> <th>町担当</th> <th>関係機関</th> </tr> </thead> <tbody> <tr> <td>(略)</td> <td>(略)</td> <td>(略)</td> </tr> <tr> <td>(略)</td> <td>(略)</td> <td>(略)</td> </tr> <tr> <td>第3 電気、ガス、電話・通信サービス等</td> <td>道路課、環境課</td> <td>東京パワーグリッド(株)、東京ガスネットワーク(株)、(略)</td> </tr> </tbody> </table> <p>～略～</p>	項目	町担当	関係機関	(略)	(略)	(略)	(略)	(略)	(略)	第3 電気、ガス、電話・通信サービス等	道路課、環境課	東京パワーグリッド(株)、東京ガスネットワーク(株)、(略)	名称の変更						
項目	町担当	関係機関																															
(略)	(略)	(略)																															
(略)	(略)	(略)																															
第3 電気、ガス、電話・通信サービス等	道路課、環境課	東京パワーグリッド(株)、東京ガス(株)、(略)																															
項目	町担当	関係機関																															
(略)	(略)	(略)																															
(略)	(略)	(略)																															
第3 電気、ガス、電話・通信サービス等	道路課、環境課	東京パワーグリッド(株)、東京ガスネットワーク(株)、(略)																															
P36	<p>第4章 災害時応急活動事前対策</p> <p>第1節 情報の収集・供給体制の充実</p> <p>●対策の体系と担当</p> <table border="1"> <thead> <tr> <th>項目</th> <th>町担当</th> <th>関係機関</th> </tr> </thead> <tbody> <tr> <td>(略)</td> <td>(略)</td> <td></td> </tr> <tr> <td>第2 被災者支援に関する情報システムの構築等</td> <td>町民安全課_____</td> <td></td> </tr> <tr> <td>(略)</td> <td>(略)</td> <td></td> </tr> <tr> <td>(略)</td> <td>(略)</td> <td></td> </tr> </tbody> </table> <p>～略～</p> <p>第2節～第4節 (略)</p> <p>第5節 避難対策</p>	項目	町担当	関係機関	(略)	(略)		第2 被災者支援に関する情報システムの構築等	町民安全課_____		(略)	(略)		(略)	(略)		<p>第4章 災害時応急活動事前対策</p> <p>第1節 情報の収集・供給体制の充実</p> <p>●対策の体系と担当</p> <table border="1"> <thead> <tr> <th>項目</th> <th>町担当</th> <th>関係機関</th> </tr> </thead> <tbody> <tr> <td>(略)</td> <td>(略)</td> <td></td> </tr> <tr> <td>第2 被災者支援に関する情報システムの構築等</td> <td>町民安全課、<u>デジタル推進課</u></td> <td></td> </tr> <tr> <td>(略)</td> <td>(略)</td> <td></td> </tr> <tr> <td>(略)</td> <td>(略)</td> <td></td> </tr> </tbody> </table> <p>～略～</p> <p>第2節～第4節 (略)</p> <p>第5節 避難対策</p>	項目	町担当	関係機関	(略)	(略)		第2 被災者支援に関する情報システムの構築等	町民安全課、 <u>デジタル推進課</u>		(略)	(略)		(略)	(略)		各部課の機構改革に伴い修正が必要なため
項目	町担当	関係機関																															
(略)	(略)																																
第2 被災者支援に関する情報システムの構築等	町民安全課_____																																
(略)	(略)																																
(略)	(略)																																
項目	町担当	関係機関																															
(略)	(略)																																
第2 被災者支援に関する情報システムの構築等	町民安全課、 <u>デジタル推進課</u>																																
(略)	(略)																																
(略)	(略)																																

P57

～略～
 第1 広域避難場所の確保及び整備
 1 広域避難場所の確保

～略～

第6節～第11節 (略)

第12節

●対策の体系と担当

項目	町担当	関係機関
～略～		
第3 電気及びガス対策		東京電力 (株)、 <u>東京ガス</u> (株)、 (略)
(略)	(略)	(略)

第1～第2 (略)

第3 電気及びガス対策

東京電力(株)及び東京ガス(株)、(公社)神奈川LPガス協会湘南支部茅ヶ崎・寒川部会は、復旧過程での二次災害の発生を防止するため、各事業者において、被災地域の町民に復旧状況及び安全確認についての広報を徹底するとともに、各事業者間、災害対策本部等との相互の情報連絡体制を整備し、連携を図りながら復旧するよう対策を進める。

～略～

～略～

第1 広域避難場所の確保及び整備
 1 広域避難場所の確保

～略～

第6節～第11節 (略)

第12節

●対策の体系と担当

項目	町担当	関係機関
～略～		
第3 電気及びガス対策		東京電力 (株)、東京ガス <u>ネットワーク</u> (株)、(略)
(略)	(略)	(略)

第1～第2 (略)

第3 電気及びガス対策

東京電力(株)及び東京ガスネットワーク(株)、(公社)神奈川LPガス協会湘南支部茅ヶ崎・寒川部会は、復旧過程での二次災害の発生を防止するため、各事業者において、被災地域の町民に復旧状況及び安全確認についての広報を徹底するとともに、各事業者間、災害対策本部等との相互の情報連絡体制を整備し、連携を図りながら復旧するよう対策を進める。

～略～

名称の変更

名称の変更

<p>第5章 災害時応急活動対策</p> <p>第1節 災害対策本部等の組織体制</p> <p>第1～第3 (略)</p> <p>第4 職員の動員・配備</p> <p style="text-align: right;">～略～</p>	<p>第5章 災害時応急活動対策</p> <p>第1節 災害対策本部等の組織体制</p> <p>第1～第3 (略)</p> <p>第4 職員の動員・配備</p> <p style="text-align: right;">～略～</p>	
---	---	--

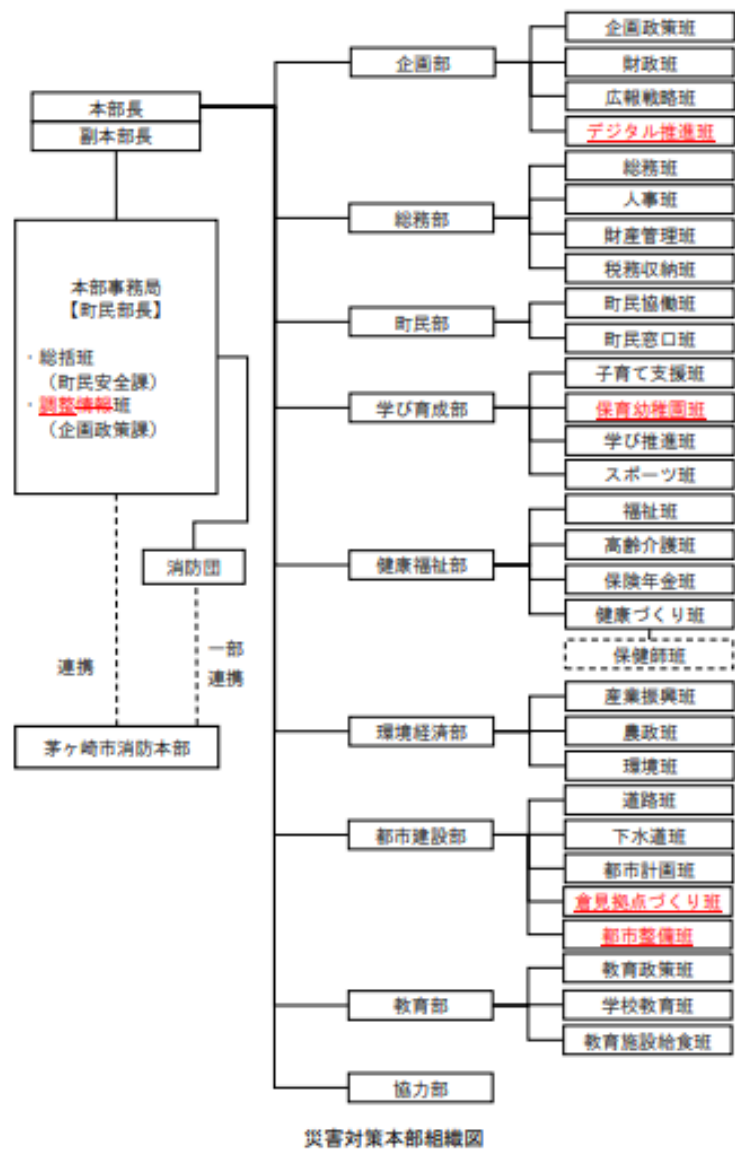
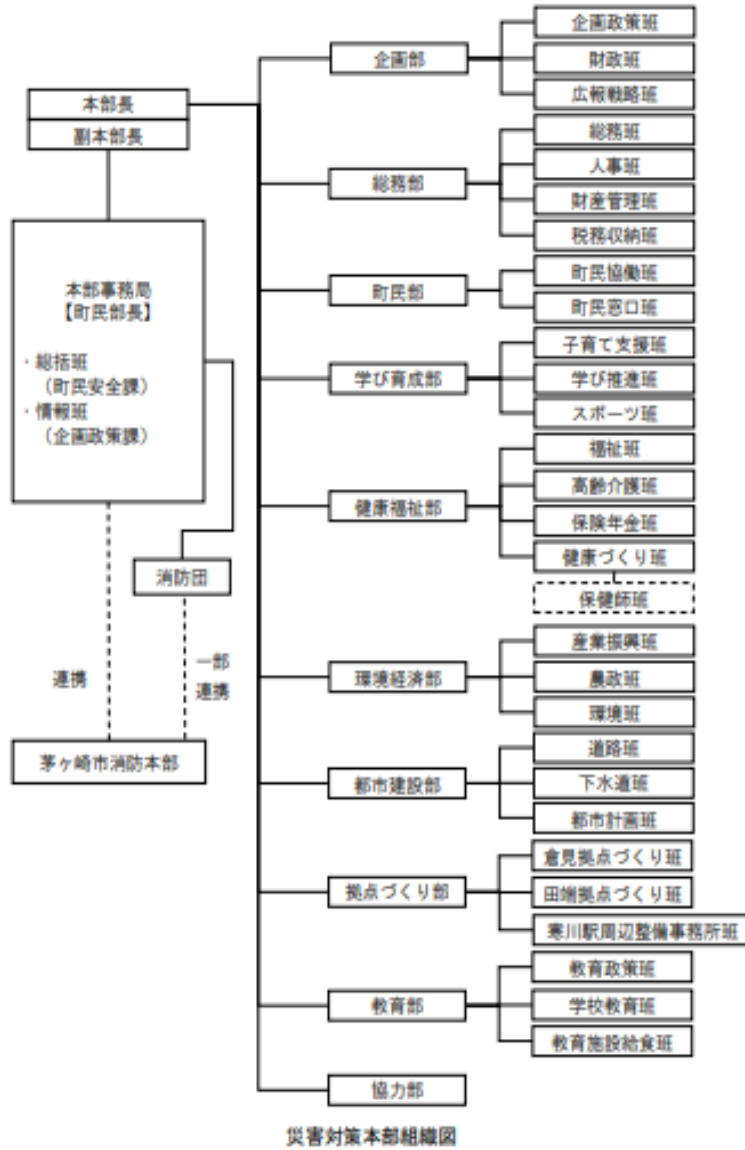

- ・各部課の機構改革に伴い修正が必要なため
- ・組織体制を変更することで本部機能を強化するため

P64

災害対策本部事務分掌

共通事務	(略)
------	-----

【本部事務局】

班名	構成	事務分掌
(略)	(略)	(略)
情報班	企画政策課	1 情報の収集及び整理に関すること。 2 情報システムの運用に関すること。

【企画部】

班名	構成	事務分掌
(略)	(略)	(略)
財政班	財政班	(略)
広報戦略班	広報戦略課	1 広報広聴に関すること。 2 報道機関への対応に関すること。 3 災害の記録に関すること。
(加える)		

～略～

災害対策本部事務分掌

共通事務	(略)
------	-----

【本部事務局】

班名	構成	事務分掌
(略)	(略)	(略)
<u>調整情報班</u>	企画政策課	<u>1 総括班の補助に関すること。</u> <u>2 本部長指示等の各部への伝達及び各部間の調整に関すること。</u> 1 情報の収集及び整理に関すること。 2 情報システムの運用に関すること。

【企画部】

班名	構成	事務分掌
(略)	(略)	(略)
財政班	財政課班	(略)
広報戦略班	広報戦略課	1 広報広聴に関すること。 2 報道機関への対応に関すること。 3 災害の記録に関すること。
<u>デジタル推進班</u>	<u>デジタル推進課</u>	<u>1 情報の収集及び整理に関すること。</u> <u>2 情報システムの運用に関すること。</u>

～略～

組織体制を変更することで本部機能を強化するため

・誤記訂正
・事務分掌の精査
・各部課の機構改革に伴い修正が必要なため

P65

【学び育成部】

班名	構成	事務分掌
子育て支援班	子育て支援課	1 部内の調整に関する事 2 要配慮者の支援に関する事 3 応急保育に関する事 4 保健師の活動に関する事。
(加える)		
～略～		
～略～		

【都市建設部】

班名	構成	事務分掌
～略～		
(加える)		

【拠点づくり部】

班名	構成	事務分掌
倉見拠点づく	倉見拠点づく	1 部内の調整に関する事。

【学び育成部】

班名	構成	事務分掌
子育て支援班	子育て支援課	1 部内の調整に関する事。 2 要配慮者の支援に関する事。 3 応急保育に関する事。 <u>34 保健師の活動に関する事。</u>
<u>保育幼稚園班</u>	<u>保育幼稚園課</u>	<u>1 要配慮者の支援に関する事。</u> <u>2 応急保育に関する事。</u>
～略～		
～略～		

【都市建設部】

班名	構成	事務分掌
～略～		
<u>倉見拠点づく</u> <u>り班</u>	<u>倉見拠点づく</u> <u>り課</u>	<u>1 部内の応援に関する事。</u>
<u>都市整備班</u>	<u>都市整備課</u>	<u>1 部内の応援に関する事。</u> <u>2 田端拠点づくり整備区域の被害調査に関する事。</u>

~~【拠点づくり部】~~ (削除)

<u>(削除)</u>	<u>(削除)</u>	<u>(削除)</u>
<u>(削除)</u>	<u>(削除)</u>	<u>(削除)</u>

P66

各部課の機構改革に伴い
修正が必要なため

各部課の機構改革に伴い
修正が必要なため

各部課の機構改革に伴い
修正が必要なため

り班	り課	2 都市建設部の応援に関するこ と。
田端拠点づく り班	田端拠点づく り課	1 田端拠点づくり整備区域の被 害調査に関するこ と。 2 都市建設部の応援に関するこ と。
寒川駅周辺整 備事務所班	寒川駅周辺整 備事務所	1 都市建設部の応援に関するこ と。

～略～

第2節 災害情報の収集及び伝達

●対策の体系と担当

項目	町担当	関係機関
第1 地震情報の収 集・伝達	総括班、情報班_____	
第2 被害情報の収 集・報告	総括班、情報班_____	
第3 通信手段の確保	総括班、情報班_____	
(略)	(略)	

第1 (略)

第2 被害情報の収集・報告

1 被害情報の収集

町は、次の方法で被害及び避難者の情報を収集する。

(1) ～ (5) (略)

(6) 都市建設部及び拠点づくり部（現場）からの報告 等

～略～

<u>(削除)</u>	<u>(削除)</u>	<u>(削除)</u>
<u>(削除)</u>	<u>(削除)</u>	<u>(削除)</u>

～略～

第2節 災害情報の収集及び伝達

●対策の体系と担当

項目	町担当	関係機関
第1 地震情報の収 集・伝達	総括班、 <u>調整情報班、デ ジタル推進班</u>	
第2 被害情報の収 集・報告	総括班、 <u>調整情報班、デ ジタル推進班</u>	
第3 通信手段の確保	総括班、 <u>調整情報班、デ ジタル推進班</u>	
(略)	(略)	

第1 (略)

第2 被害情報の収集・報告

1 被害情報の収集

町は、次の方法で被害及び避難者の情報を収集する。

(1) ～ (5) (略)

(6) 都市建設部及び拠点づくり部（現場）からの報告 等

～略～

P68

P69

組織体制を変更すること
で本部機能を強化するた
め

各部課の機構改革に伴い
修正が必要なため

P76

第4節 避難対策

●対策の体系と担当

項目	町担当	関係機関
(略)		
第2 避難指示等の発令	総括班_____	
第3 避難誘導等	子育て支援班、_____ _____学び推進班、 スポーツ班、福祉班、 高齢介護班、保険年金 班	
第4 避難場所等の開設	総括班、_____教育政策班、学校教育班、教育施設給食班	
第5 避難所の運営	総括班、_____教育政策班、学校教育班、教育施設給食班（その他関係する班）	
第6 広域避難	総括班_____	
第7 警戒区域の設定	総括班_____	
(略)	(略)	(略)
(略)	(略)	(略)

～略～

第7節 文教対策

●対策の体系と担当

第4節 避難対策

●対策の体系と担当

項目	町担当	関係機関
(略)		
第2 避難指示等の発令	総括班、 <u>調整班</u>	
第3 避難誘導等	子育て支援班、 <u>保育幼稚園班</u> 、 <u>学び推進班</u> 、 スポーツ班、福祉班、 高齢介護班、保険年金 班	
第4 避難場所等の開設	総括班、 <u>調整班</u> 、教育政策班、学校教育班、教育施設給食班	
第5 避難所の運営	総括班、 <u>調整班</u> 、教育政策班、学校教育班、教育施設給食班（その他関係する班）	
第6 広域避難	総括班、 <u>調整班</u>	
第7 警戒区域の設定	総括班、 <u>調整班</u>	
(略)	(略)	(略)
(略)	(略)	(略)

～略～

第7節 文教対策

●対策の体系と担当

・各部課の機構改革に伴い修正が必要なため
・組織体制を変更することで本部機能を強化するため

P90

項目	町担当	関係機関
(略)	(略)	
(略)	(略)	
第3 応急保育	子育て支援班	
(略)	(略)	

～略～

第8節 緊急輸送

●対策の体系と担当

P92

項目	町担当	関係機関
第1 交通の確保	道路班、倉見拠点づくり班、田端拠点づくり班、寒川駅周辺整備事務所班	(略)
第2 緊急輸送	総括班、財産管理班、都市計画班	

～略～

第9節 災害警備活動

●対策の体系と担当

P95

項目	町担当	関係機関
第1 警備・救助対策		茅ヶ崎警察署
第2 被災地の防犯	総括班	茅ヶ崎警察署

～略～

項目	町担当	関係機関
(略)	(略)	
(略)	(略)	
第3 応急保育	保育幼稚園子育て支援班	
(略)	(略)	

～略～

第8節 緊急輸送

●対策の体系と担当

項目	町担当	関係機関
第1 交通の確保	道路班、倉見拠点づくり班、 <u>都市整備班</u> 、 <u>田端拠点づくり班</u> 、 <u>寒川駅周辺整備事務所班</u>	(略)
第2 緊急輸送	総括班、 <u>調整班</u> 、財産管理班、都市計画班	

～略～

第9節 災害警備活動

●対策の体系と担当

項目	町担当	関係機関
第1 警備・救助対策		茅ヶ崎警察署
第2 被災地の防犯	総括班、 <u>調整班</u>	茅ヶ崎警察署

～略～

各部課の機構改革に伴い修正が必要なため

・各部課の機構改革に伴い修正が必要なため
・組織体制を変更することで本部機能を強化するため

組織体制を変更することで本部機能を強化するため

第10節 ライフラインの応急復旧活動

●対策の体系と担当

項目	町担当	関係機関
(略)		(略)
第2 下水道施設	下水道班、倉見拠点づくり班、田端拠点づくり班、寒川駅周辺整備事務所班	
(略)		(略)
第4 ガス施設		<u>東京ガス</u> (株)、(略)
(略)		(略)

第1～第3 (略)

第4 ガス施設

1 都市ガス

(1) 施設の復旧

東京ガス (株) は、(略)

(2) 町民等への周知

東京ガス (株) は、(略)

(3) ガスの供給再開

東京ガス (株) は、(略)

第10節 ライフラインの応急復旧活動

●対策の体系と担当

項目	町担当	関係機関
(略)		(略)
第2 下水道施設	下水道班、倉見拠点づくり班、 都市整備班 田端拠点づくり班 、 寒川 駅周辺整備事務所班	
(略)	(略)	
第4 ガス施設		<u>東京ガス</u> <u>ネット</u> <u>ワーク</u> (株)、 (略)
(略)		(略)

第1～第3 (略)

第4 ガス施設

1 都市ガス

(1) 施設の復旧

東京ガスネットワーク (株) は、(略)

(2) 町民等への周知

東京ガスネットワーク (株) は、(略)

(3) ガスの供給再開

東京ガスネットワーク (株) は、(略)

各部課の機構改革に伴い
修正が必要なため

名称の変更

名称の変更

名称の変更

名称の変更

P96

P97

P101	～略～			P109	～略～			組織体制を変更することで本部機能を強化するため 各部課の機構改革に伴い修正が必要なため
	第12節 広域応援体制				第12節 広域応援体制			
	●対策の体系と担当				●対策の体系と担当			
	項目	町担当	関係機関		項目	町担当	関係機関	
	第1 県・関係機関等への応援要請	総括班_____			第1 県・関係機関等への応援要請	総括班、 <u>調整班</u>		
	第2 消防の広域応援	総括班_____	茅ヶ崎市消防本部		第2 消防の広域応援	総括班、 <u>調整班</u>	茅ヶ崎市消防本部	
	第3 自衛隊の災害派遣要請	総括班_____			第3 自衛隊の災害派遣要請	総括班、 <u>調整班</u>		
	(略)	(略)			(略)	(略)		
	(略)	(略)			(略)	(略)		
	～略～				～略～			
第15節 二次災害の防止			第15節 二次災害の防止					
●対策の体系と担当			●対策の体系と担当					
項目	町担当	関係機関	項目	町担当	関係機関			
第1 水害対策	下水道班、倉見拠点づくり班、田端拠点づくり班、寒川駅周辺整備事務所班		第1 水害対策	下水道班、倉見拠点づくり班、 <u>都市整備班</u> 田端拠点づくり班 、 <u>寒川駅周辺整備事務所班</u>				
(略)	(略)		(略)	(略)				
～略～			～略～					