

広報

さむかわ

2006

9

お知らせ版

- 寒川町文化祭
- 文化講演会
- 行政相談週間

観光・農産物収穫ウォーク

町に多く残る史跡や文化財の見学、農産物の収穫体験をしよう。



とき 10月29日(日)

集合時間・場所 午前9時 JR寒川駅
(雨天中止)

コース JR寒川駅～梶原館跡～(伝)
梶原七土墓～一之宮八幡大神～相田農園
(花苗)～石黒農園(コマツナ収穫)～
JR寒川駅

定員 100人/先着順

費用 大人1,000円、小学生以下500
円(当日集金)

持ち物 健康保険証の写し、タオル、収
穫物を入れる物、雨具

申し込み 往復はがきに「農産物収穫
ウォーク」、参加希望者全員の住所、
氏名、年齢、代表者の電話番号を記入
して、10月16日(月)(必着)までに
〒253-0106寒川町宮山141の1
寒川町観光協会へ郵送で

平成17年度の収穫ウォーク(宮山地区)から
収穫物を受け取る参加者(上)、次の地点を目指して歩く様子(下)
(写真提供:町観光協会)

☎町観光協会 電話 (75) 9051
FAX (72) 1224

参加する

童謡のついで ㊤

とき 10月15日(日) 午後1時30分～3時30分
 ところ 町民センターホール
 内容 童謡とコーラス
 申し込み 9月30日(土)までにさむかわわらべの会へ電話で
 さむかわわらべの会 齋藤 倫(75) 03822

歌謡連盟発表会 ㊤

とき 10月22日(日) 午前10時～午後6時
 ところ 町民センターホール
 申し込み 往復はがきに曲目、住所、氏名、電話番号を記入

して、10月8日(日)までに〒253-0111寒川町一之宮2ノ6ノ11舩水政美へ郵送(応募多数の場合は抽選)

寒川歌謡連盟 藤沢 倫(75) 0476

民謡大会 ㊤

とき 10月29日(日) 午前9時30分～午後5時30分
 ところ 町民センターホール
 内容 民謡、三味線、尺八などの演奏と合唱コンクール
 申し込み はがきに唄名、住所、氏名、電話番号、尺八の場合は寸法を記入して、10月7日(土)までに〒253-0106寒川町宮山3402ノ3入村一夫へ郵送で
 寒川民謡連合会 入村 倫(75) 5680

俳句大会 ㊤

とき 11月3日(金) 午後6時～9時
 ところ 町民センター
 内容 秋季雑詠の俳句3句を会場に持ち寄り、当日の席題2句と合わせて総互選
 申し込み 当日午後6時30分までに会場で
 寒川俳壇 阿部 倫

音楽協会発表会 ㊤

(75) 1664
 とき 11月3日(金) 午後1時～4時
 ところ 町民センターホール
 内容 邦楽(お琴、尺八ほか)ギター、ハーモニカ、バンド演奏
 申し込み はがきに住所、氏名、電話番号、演奏曲名を記入して、10月14日(土)までに〒253-0112寒川町中瀬33ノ13笹川軍司へ郵送で
 寒川音楽協会 笹川 倫(75) 5029

芸能大会 ㊤

とき 11月5日(日) 午前10時30分～午後4時
 ところ 町民センターホール
 内容 日本舞踊、新舞踊、民踊など
 申し込み 10月1日(日)までに寒川町芸能会藤沢へ電話で
 寒川町芸能会 藤沢 倫(74) 1212

短歌大会 ㊤

とき 10月22日(日) 午後1時から(午後零時30分受付)
 ところ 南部文化福祉会館
 講師 杉本照世さん 日本短

歌会会員

対象 中学生以上

申し込み はがきに未発表の雑詠一首、住所、氏名、電話番号を記入して、10月1日(日)までに〒253-0101寒川町倉見635亀山文子へ郵送で
 詩歌野ばら文化 亀山 倫(75) 1583

吟詠大会 ㊤

とき 10月29日(日) 午前9時30分から
 ところ 南部文化福祉会館
 内容 合吟、独吟、詩舞
 申し込み はがきに吟題、作者、本数、住所、氏名、電話番号を記入して、10月1日(日)までに〒253-0101寒川町倉見2294小野間誠堂へ郵送で
 寒川町吟詠詩舞道連盟 小野間 倫(75) 0336

囲碁大会 ㊤

とき 10月22日(日) 午前9時20分から
 ところ 寒川町公民館
 対局内容 A級(初段以上)、B級(1級以下)各級別、5人勝ち抜き戦
 費用 500円(参加費)

※昼食は各自で用意。

申し込み 当日会場で

寒川町囲碁連盟 及川 倫(75) 5826

将棋大会 ㊤

とき 11月5日(日) 午前10時から
 ところ 寒川町公民館
 費用 町内在住の人は800円(昼食代等)

※町外の方はお問い合わせください。小学生以下は成人の付き添いが必要です。

申し込み 当日午前9時30分から10時までの間に会場で
 寒川町将棋愛好会 中島 倫(75) 3427

色紙短冊展 ㊤

とき 11月1日(水)～5日(日) 午前9時～午後5時
 ところ 町民センター
 内容 俳句と俳画の色紙と短冊の展示
 申し込み 10月31日(火)午後4時から5時までの間に会場へ直接
 寒川俳壇 阿部 倫(75) 1664

お知らせ

むげんのわが町に!

今年のキャッチコピーは皆さんからお寄せいただいた中から町文化祭実行委員会で選考した結果、一之宮の松野雪穂さんの作品に決定しました。多数のご応募ありがとうございました。

さわわたる かがやき

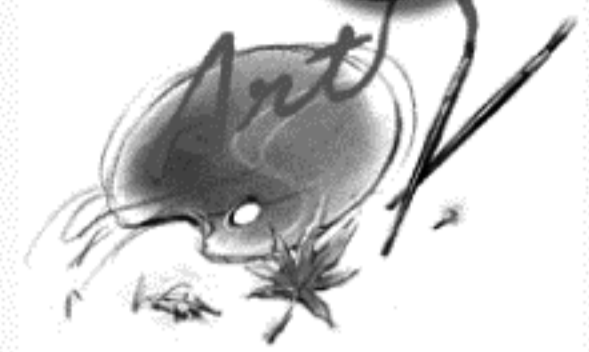

書道展 ㊤

とき 10月30日(月)～11月5日(日) 午前9時～午後5時(30日は午後1時から、5日は午後3時まで)

ところ 町民センター

内容 課題自由、未発表のもので1人1点、画仙紙半切または2分の1の縦型で表装し、展示できる状態の軸装(15歳以上、中学生は除く)申し込み・持ち込み 10月30日(月) 午前9時から9時30分までに会場へ直接
寒川書道連盟 増島 ㊤ (75) 3920

美術展 ㊤

とき 10月23日(月)～29日(日) 午前9時～午後5時(29日は午後4時まで)

ところ 町民センター

内容 絵画、彫刻、陶芸、1人2点以内(絵画は油彩、水彩および版画、6号以上50号までで額装する)費用 1000円(参加費)申し込み 10月22日(日) 午後1時から3時までの間に町民センター視聴覚室(駐車場側出入口を使用)へ費用を添えて直接
寒川美術協会 柘植 ㊤ (74) 4301

写真展 ㊤

とき 10月14日(土)～19日(木) 午前9時～午後5時(19日は午後3時まで)

ところ 町民センター

内容 課題自由、カラー、白黒で四つ切りかW四つ切り、1人2点以内、額装またはパネル張り、作品の裏面に題名、住所、氏名、撮影場所、電話番号を記入した紙を張る申し込み はがきに作品のサイズ、枚数および住所、氏名、電話番号を記入して、10月1日(日) までに〒253-0112寒川町中瀬9ノ19田中喜三郎へ郵送で

菊花展 ㊤

寒川写友会 田中 ㊤ (75) 3743
とき 11月1日(水)～6日(月) 午前9時～午後4時30分
ところ 役場プラザ
内容 盆養二本、ダルマ、福助、切り花などの展示
申し込み・持ち込み 電話連絡して、10月31日(火)の午前中に会場へ直接
寒川町菊花会 天利 ㊤ (75) 4182

実習・相談する

盆栽展 ㊤

とき 10月20日(金)～22日(日) 午前9時～午後5時(22日は午後4時まで)

ところ 町民センター

内容 盆栽の展示、整枝、整形の相談コーナー
寒川町盆栽会 三澤 ㊤ (75) 3704

手工芸展 ㊤

とき 10月21日(土)、22日(日) 午前9時～午後5時(22日は午後4時まで)
ところ 町民センター

内容 はり絵、ロマンドール、パッチワークの展示と実習(実習は21日午前10時～午後2時)
寒川町手工芸愛好会 橋口 ㊤ (75) 5169

郷土展 ㊤

とき 10月27日(金)～30日(月) 午前9時～午後4時(30日は午後3時まで)
ところ 町民センター
内容 史跡巡りの写真展示、竹細工、手工芸の実習
寒川町郷土研究会 露木 ㊤ (75) 0299

茶席 ㊤

とき 11月3日(金) 午前10時30分～午後2時
ところ 町民センター
内容 呈茶席、お茶のいただき方の実習
寒川茶道同好会 小菅 ㊤ (75) 4832

華道展 ㊤

とき 10月21日(土)、22日(日) 午前9時～午後4時
ところ 町民センター
内容 生け花の展示と実習
※実習は21日(土) 午前10時から午後2時から。希望者は10月15日(日) までに電話

で予約してください。
寒川華道協会 江藤 ㊤ (75) 0206

見る聞く楽しむ

さつき秋季展 ㊤

とき 11月3日(金)～5日(日) 午前9時～午後5時(5日は午後4時まで)
ところ 町民センター
内容 さつき、山野草、雑木、水石の展示
寒川さつき会 高橋 ㊤ (75) 5883

模擬店 ㊤

とき 11月3日(金) 午前11時～午後2時
ところ 役場プラザ
内容 豚汁、菓子パン、焼きそば等の販売
寒川町婦人会 前嶋 ㊤ (75) 5829

祭ばやし ㊤

とき ●10月14日(土) 午前9時30分から ●11月3日(金) 午前10時から
ところ 役場プラザ
寒川町祭ばやし保存会連合会 村田 ㊤ (74) 1222

文化

こどもおどろき絵画教室

画用紙にクレヨンなどを使って今までに描いたことがない方法で絵を描きます。

とき 10月14日、28日の土曜日 午前9時30分～正午

ところ 北部文化福祉会館

講師 谷澤保さん 画家

対象 小・中学生 20人/先

着順

持ち物 クレヨンなど

申し込み 9月28日(木)午

前9時から同館へ電話か直接

☎北部文化福祉会館(74)

1515 FAX(74)7405

工作教室

木を使ってドアノックカーを作ろう。

とき 10月14日(土)午前10

時～正午

ところ 町民センター

対象 小学生 20人/先着順

費用 100円(材料費)

申し込み 9月29日(金)午

前9時から同センターへ電話か直接またはファクスで
☎町民センター(74)
2333 FAX(75)2239

文化講演会

とき 10月14日(土)午後2時30分から(開場午後2時)

ところ 町民センターホール

テーマ・講師 スポーツの世界から学ぶ道徳心養成講座

三浦泰年さん 静岡FC・テクニカルアドバイザー(総監督)



※入場整理券を10月7日(土)午前9時から各公民館等、町民センター、青年会議所で配布します。整理券は1人2枚まで、乳幼児でも整理券は必要です。
☎町民センター(74)
2333 FAX(75)2239

秋の古布リフォーム教室

ダンスに眠ったままになっ

ている着物や帯、洋服などをいかし洋服や小物にリフォームします。

とき 10月6日、13日、27日、11月3日の金曜日 午後1時30分～4時

ところ 南部文化福祉会館

講師 橋口節子さん 町手工芸愛好会指導者

対象 町内在住か在勤の人

15人/先着順

持ち物 裁縫道具一式、不要な着物、洋服、ジーパン等

申し込み 9月21日(木)午

前9時から同館へ電話か直接

☎南部文化福祉会館(75)

0281 FAX(75)1777

初心者細字教室

筆使いの基本や年賀状の書き方を学びます。

とき 10月4日、18日、25日、

11月8日、15日の水曜日 午

前9時30分～11時30分

ところ 南部文化福祉会館

講師 新藤静雨さん 寒川書道連盟所属

対象 町内在住か在勤の初心者 20人/抽選

持ち物 書道用具一式、筆記用具

申し込み 9月16日(土)か

税務職員を装った「振り込め詐欺」に注意

税務職員を装い、現金自動預け払い機(ATM)を操作させ振り込みを行わせる「振り込め詐欺」による被害が発生しています。

税務署や国税局では、

- (1) フリーダイヤルの電話を設置していません。
- (2) 還付金受け取りのために金融機関等の現金自動預け払い機(ATM)の操作を求めることはありません。
- (3) 国税の納税のために金融機関の口座を指定して振り込みを求めることはありません。

フリーダイヤルへの連絡を求められたり、還付金受け取りのために現金自動預け払い機(ATM)の操作を求められるなど不審に思われた場合は、指示された電話番号(フリーダイヤル)に連絡することなく、所轄の税務署へお問い合わせください。

☎藤沢税務署総務課(0466(22)2141)

百人一首かるた教室

百人一首かるたで国語力をアップさせよう。

とき 10月14日(土)午前10

時～正午

ところ 北部文化福祉会館

対象 小学生(親子も可)

☎北部文化福祉会館(74)

1515 FAX(74)7405

こども折り紙教室

折り紙で親子つぎを作ろう。

とき 10月21日(土)午前10

時～正午

ところ 北部文化福祉会館

講師 末光千恵子さん 折り紙作家

対象 小学生以下 15人/先

着順(親子参加可)

申し込み 10月3日(火)午

前9時から同館へ電話か直接

☎北部文化福祉会館(74)

1515 FAX(74)7405



福祉のまど

社会福祉協議会の窓口

福祉用具の取り扱い方 ④

つえ その3

前腕型つえ (ロフストランドつえ)

つえの上部が握りの上まで伸びており、そこに前腕を通して固定できるカフ(支え)がついています。握りと前腕の2点で支えるので、グリップだけでは支える力が弱い人でも、前腕部といっしょに支えることができるため安定します。

下半身まひ者、下肢に体重をかけられない骨折、ねんざ、片側まひの人などの歩行補助に適しています。



☎(福)町社会福祉協議会 ☎(74)7621 FAX(74)5716

初心者向けビーズ教室

オーストリアのスワロフスキーパーズを使ったペンダントヘッドを作ります。

とき 10月17日(火) 午前10時〜正午

ところ 北部文化福祉会館

講師 林正江さん ビーズ愛好家

対象 町内在住か在勤の人

15人/先着順

持ち物 缶のふた等ビーズを入れる容器、ハサミ

費用 1000円(材料費)

申し込み 9月30日(土) 午前9時から同館へ電話か直接

☎北部文化福祉会館 ☎(74)1515 FAX(74)7405

1515 FAX(74)7405

こども囲碁・将棋教室

とき 10月7日、21日の土曜日 午前10時〜正午

ところ 北部文化福祉会館

対象 小・中学生

講師 北部囲碁将棋指導ボランティア

※囲碁将棋指導ボランティアも募集中。

☎北部文化福祉会館 ☎(74)0281 FAX(75)1777

1515 FAX(74)7405

ちびっこクッキング教室

スティックチーズケーキを作ります。

とき 10月14日(土) 午後1時30分から

ところ 南部文化福祉会館

対象 小学生 15人/先着順

持ち物 エプロン、ハンドタオル

費用 400円(材料費)

申し込み 9月23日(土) 午前9時から同館へ電話か直接

☎南部文化福祉会館 ☎(75)0281 FAX(75)1777



初心者太極拳講習会

ゆったり、ゆつくり、太極拳を始めませんか。

とき 10月3日、24日の火曜日 午前10時〜11時30分

ところ 寒川総合体育館

講師 一杉文子さん 日本太極拳連盟公認指導員

費用 500円(会場費)

※運動のできる服装で参加してください。

☎椿の会 古賀 ☎(74)1592

1592

高齢者スポーツ大会参加者募集

とき 10月24日(火) 午前8時30分から

※雨天の場合は10月31日(火)に延期。

ところ 町青少年広場

種目 ゲートボール、グラウンドゴルフ、ターゲットバードゴルフ、ペタンク

対象 60歳以上の人

申し込み 10月2日(月)までに老人クラブ連合会へ電話か直接

☎町老人クラブ連合会事務局 (町ふれあいセンター内) ☎(74)7715



労働

戸塚・藤沢障害者合同面接会

仕事を探している障害者の人と企業との面接会を行います。

とき 10月20日(金) 午後1時〜4時(午後零時30分開場)

ところ 秩父宮記念体育館 (藤沢市鵜沼東8ノ2)

持ち物 障害者手帳(身体障害者手帳・療育手帳・精神保健手帳)と主治医の意見書および手帳のコピー(複数)、履歴書(複数)

申し込み 事前に電話かファクスで藤沢公共職業安定所専門援助部門へ

※自動車で来場の場合は藤沢市民会館の駐車場(有料)を利用ください。

☎藤沢公共職業安定所 ☎0466(23)8609 FAX0466(25)4714

0466(25)4714

0466(25)4714

0466(25)4714

0466(25)4714

0466(25)4714

0466(25)4714

0466(25)4714

電子入札を実施します

町ではかながわ電子入札共同システムを利用して電子入札を実施します。対象は次のすべてに該当するものです。

- ①入札通知日が10月1日以降
 - ②工事およびコンサル(設計等委託)
 - ③税込みの設計金額が250万円以上
- 詳しくはお問い合わせください。

☎財政課 ☎内線451 契約担当 FAX(74)1385

その他

家族介護教室

高齢者の介助方法や身体的特徴、栄養改善等について学びます。

とき		ところ
10/14(土)	午後1時30分～3時	寒川ホーム
21(土)		きくの郷
28(土)		寒川ホーム
11/4(土)		寒川ホーム
11(土)		きくの郷
18(土)	午後1時30分～3時30分	きくの郷

申し込み 参加希望日の施設へ電話で

☎寒川ホーム(☎75) 0785 ●きくの郷(☎75) 0964

食品衛生責任者養成講習会

とき 10月23日(月) 午前10時～午後5時

ところ 茅ヶ崎市コミュニティホール(茅ヶ崎市茅ヶ崎1ノ1ノ1)

対象 栄養士、調理師、製菓衛生師等の資格を持つていない人 150人/先着順

費用 1万円(教材費)

申し込み 10月2日(月) 午前9時30分から正午、午後1時から3時の間に、写真2枚(縦3.6×横3センチメートル)、費用、筆記用具を持って、茅ヶ崎保健福祉事務所(茅ヶ崎市茅ヶ崎1ノ8ノ7)へ直接

☎茅ヶ崎地区食品衛生協会(茅ヶ崎保健福祉事務所内) ☎(85) 1171

JICA(独立行政法人国際協力機構) ボランティア募集

JICAでは、技術や経験をいかして開発途上国の人々と共に協力活動を展開、また中南米の日系人、日系社会への協力を通じ、その国の人々や社会へ貢献するボランティアを募集しています。

募集期間 10月1日(日)～11月10日(金)

※募集にあわせ、体験談発表と説明会を開催しています。

詳しくはお尋ねください。☎JICA横浜ボランティア担当 ☎045(663)3219 FAX 045(663)3265 <http://www.jica.go.jp>

ふるさと再発見「湘南めぐり」参加者募集

とき 10月21日(土) 午前9時～正午(雨天中止)

集合時間・場所 午前9時 二宮町立二宮小学校東門(中郡二宮町二宮872ノ1) コース 二宮小学校～吾妻山公園～徳富蘇峰記念館～袖が浦海岸(地引き網体験)(約4キロメートル)

対象 全行程歩ける人 70人

費用 大人 500円、小学生以下 300円(参加費)

※二宮町の特産品のお土産がつきます。

持ち物 昼食、歩きやすい服装・靴で

申し込み 往復はがきに、参加者全員の氏名・年齢(4人まで連記可)および代表者の氏名・郵便番号・住所・電話番号を記入して、10月5日(木) (消印有効) までに〒259-0196 二宮町役場

事業所・企業統計調査を行います

5年前(平成13年10月1日)の前回調査では、町の全事業所数は1993でした。

今年10月1日付けで行う事業所、企業統計調査は、あらゆる産業の実態を知るうえでの大切な基礎調査です。

9月下旬から調査員が事業所へ伺いますのでご協力をお願いします。 ※統計法により情報は厳密に保護されます。



☎広報広聴課 ☎内線213 広報広聴担当 FAX(74)9141

相模線沿線ハイキング 参加者募集

とき 10月14日(土) 荒天中止

受付時間・場所 午前9時30分～10時30分 JR海老名駅西口コース 海老名駅西口～県立相模三川公園～泉橋酒造～国指定史跡秋葉山古墳群～北部公園～龍峰寺・清水寺公園

☎二宮町経済課商工観光係 ☎0463(71)3311 内線256

経済課内湘南地区観光振興協議会事務局「湘南めぐり」へ郵送で

伊勢山自然公園～国指定史跡相模国文跡～海老名中央公園～海老名駅西口(約12キロメートル)

※参加記念品あり。(昼食は各自で用意) 定員 600人/先着順

申し込み 9月15日(金) から、代表者の住所、氏名、電話番号、参加人数を企画課へ電話かファクスまたはEメールで

☎企画課内相模線複線化等促進期成同盟会 ☎内線238 FAX(74)9141 ☎kikaku@town.samukawa.kanagawa.jp

さむかわエコネット目久尻川
クリーン作戦参加者募集

目久尻川を皆さんの手できれいにしてみませんか。

とき・内容 ●9月23日(土)ゴミ拾い●10月1日(日)草刈り
いづれも午前9時～11時
ところ 目久尻川宮山大橋付近(宮山大橋下流左岸親水広場集合)

※軍手、長ばさみ、回収袋は用意します。

環境課 内線216 環境担当 FAX(74)9141

行政相談週間

10月16日(月)～22日

(日)は、行政相談週間です。国の行政機関などへ苦情、要望、意見がありましたらご相談ください。

行政相談委員

木内辰雄 内(75)5877
窪田庫子 内(75)0350
町民課 内線261 町民相談担当 FAX(74)5613

契約と遺言は公正証書で

10月1日～7日は公正証週間

です。公正役場や横浜地方法務局では、公証人が親身にアドバイスをしながら公正証書を作成しています。無料相談も行っています。不動産の売買、土地建物の賃貸借などの大切な契約や遺言には、後日のトラブル防止や遺言の実現を図るため公正証制度をご利用ください。

無料調停相談会

金銭、交通事故、土地、建物等および家庭内の問題に関する紛争について、相談を受けます。相談は無料、秘密は守られます。

とき 10月12日(木) 午前10時～午後4時

ところ 藤沢産業センター(藤沢市藤沢109番6号湘南NDビル8階)

藤沢民事調停協会(藤沢簡易裁判所内) 内0466(22)2684

おわびの言葉

広報さむかわ9月号13ページのピックアップ、象の背中の著者は「秋元康」の誤りでした。おわびして訂正します。

10月の相談

◆相談はすべて無料です。
◆町民相談室は庁舎2階にあります。

相談名	と き	と ころ	相 談 員	担 当 課	備 考
法律相談	4日(水) 11日(水) 18日(水) 13:00～16:00	町民相談室	弁 護 士	町 民 課 内線261	予 約 制
消費生活相談	2日(月) 5日(木) 10日(火) 12日(木) 16日(月) 19日(木) 23日(月) 26日(木) 30日(月) 10:00～16:00(受付は15:00まで)	町民相談室	消費生活相談員	町 民 課 内線261 FAX 73-5443	電話・FAX 相談も可能
	8日(日) 9:30～14:00	寒川総合体育館			来所のみ
	毎日(土・日・祝日を除く) 9:30～16:00 土・日(祝日を除く)15日(日)は休み 10:00～16:00	茅ヶ崎市役所本庁舎 1階消費生活センター 電話相談のみ			茅ヶ崎市広報広聴課 内82-1111 県 内 045-314-5586
登記相談	13日(金) 13:00～16:00	町民相談室	司 法 書 士	町 民 課 内線261	予 約 制
税務相談	27日(金) 13:00～16:00	町民相談室	税 理 士	町 民 課 内線261	予 約 制
人権相談	8日(日) 9:30～14:00 24日(火) 13:00～16:00 (24日のみ受付は15:00まで)	寒川総合体育館 町民相談室	人権擁護委員	町 民 課 内線261	
行政相談	8日(日) 9:30～14:00	寒川総合体育館	行政相談委員	町 民 課 内線261	
教育相談	毎日(土・日・祝日を除く) 9:00～17:00	教育研究室	教育相談員	教育研究室 内73-4639	
青少年相談	毎日(土・日・祝日を除く) 9:00～15:00(受付は14:30まで)	学習情報センター	青少年相談員	生涯学習課 内75-7861	
虐待相談	毎日(土・日・祝日を除く) 9:00～16:00	子育てサポートセンター	虐待相談員	福祉課・FAX74-3715 0120-74-3725	
子育て相談	毎日(土・日・祝日を除く) 9:00～16:00	子育てサポートセンター	子育てアドバイザー	福 祉 課 内・FAX 75-4571	
心配ごと相談	3日(火) 10:00～15:00 19日(木) 〃 (19日は権利・擁護関係を含む)	健康管理センター内 社協相談室	民生委員児童委員	社会福祉協議会 内74-7621	予 約 制
	8日(日) 9:30～14:00	寒川総合体育館			
生活健康相談	11日(水) 13:30～15:00	老人憩の家	保 健 師	社会福祉協議会 内74-7621	
健康相談	25日(水) 13:30～15:00	老人憩の家	保健師・看護師・栄養士	健 康 課 内線553	
住宅改修相談	10日(火) 9:00～12:00	相談者宅	1級建築士・看護師 ・理学療法士	社会福祉協議会 内74-7621	予 約 制

FAX番号 町民課・健康課(74)5613 生涯学習課(75)9907 教育研究室・学習情報センター(73)4649 社会福祉協議会(74)5716

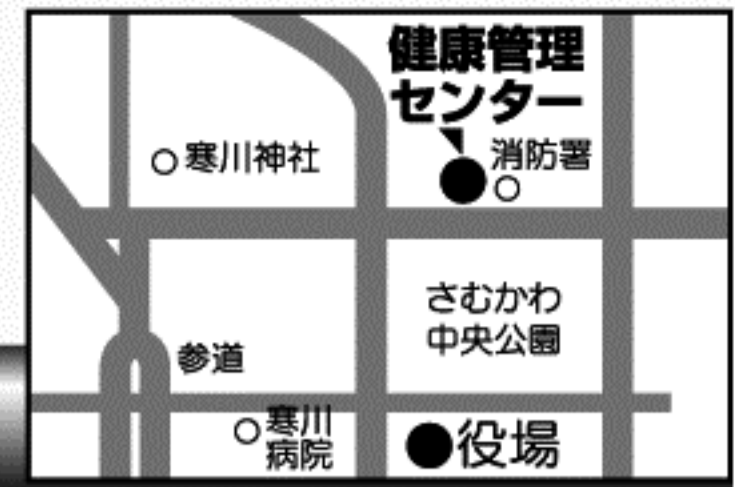

ところ 健康管理センター
〒253-0106
宮山 401

相談・健康診査・機能訓練

項目	とき	対象	備考
子育て広場	10/2(月) 10:00~11:30	乳幼児と保護者	持 母子手帳
7か月児相談	10/5(木) 9:00~9:20	平成18年2月生まれ	持 母子手帳・筆記用具・おむつ
育児相談(生活・栄養・歯)	10/27(金) 9:30~11:00	乳幼児	持 母子手帳
健康相談	月~金曜日 9:30~11:30 13:00~16:00	高血圧・高脂血症・糖尿病等の生活習慣病に悩む人や介護している家族	持 健康手帳 申 健康課
4か月児健康診査	随時	満3カ月になった日から満5カ月になる前日までの乳児	持 母子手帳
お誕生日健康診査	随時	満10カ月になった日からお誕生日前日までの乳児	持 母子手帳
1歳6か月児健康診査(内科・歯科)	10/10(火) 13:00~13:45	平成17年3月生まれ	持 母子手帳・筆記用具・歯ブラシ
3歳6か月児健康診査(内科・歯科)	10/17(火) 13:00~13:45	平成15年3月生まれ	持 母子手帳・筆記用具・目と耳のアンケート 他 検尿あり
体の訓練	10/4(水) 13:30~15:30	40歳以上で病気等により心身の機能が低下し訓練を希望する人※介護保険認定で要介護の人は対象外	内 基本的な体の動かし方やレクリエーションをします。 申 健康課
ことばの訓練	10/13(金) 13:30~15:30	疾病等により言葉に障害のある人	内 仲間と歌を歌ったりゲームをしたりします。 申 健康課

持…持ち物 **申**…申し込み先
内…内容 **他**…その他

「4か月児健康診査」、「お誕生日健康診査」は指定医療機関で受けてください。詳しくは健康課へお尋ねください。

茅ヶ崎保健福祉事務所

〒253-0041 茅ヶ崎市茅ヶ崎 1-8-7
電話 (85) 1171 FAX (82) 0501
http://www.pref.kanagawa.jp/osirase/15/1583/index12.htm

事業	実施日	時間	対象など
○ エイズ相談・検査	10/10、24(火)	9:00~11:00	匿名、無料、結果は当日
○ B型・C型肝炎の検査	10/10、24(火)	11:00~11:30	有料、結果は翌週の火曜日
○ 物忘れ相談	10/3(火)、18(水)	13:30~15:30	最近、物忘れが多いかな。と悩んでいる人とその家族
○ 精神保健相談	10/4、25(水)	14:00~16:00	精神的な不安や悩みを抱える人とその家族
○ 禁煙相談	10/10、24(火)	13:30~16:00	禁煙したい人とその家族
○ 女性の健康相談	10/11(水)	13:15~16:00	女性特有の身体の悩みについて産婦人科女医による相談
○ 栄養・食生活相談	随時	13:00~16:00	食事療法が必要な人とその家族
○ 妊婦の歯周病予防相談とブラッシング教室	10/25(水)	9:00~10:00	妊婦
○ ビーバー歯科検診	10/13(金)	13:00~15:00	心身に障害や心臓病、 ^{こうがいれつ} 口蓋裂等のある幼児(予防処置は有料)

○印は予約が必要です。

健康コーナー

インフルエンザ予防接種

インフルエンザの予防は、流行前に予防接種を受けることです。感染すると、高齢者は重症化しやすいので、体調の良いときに予防接種を受けましょう。

期間 10月10日(火)～12月31日(日)

ところ 次の指定医療機関

医療機関名	住所	電話
井上医院	大蔵959	75-0639
SR内科クリニック	倉見1404	75-0510
神部医院	宮山3035	74-5000
木島医院	一之宮1-24-39	75-0005
五島クリニック	倉見2197	74-8180
今野外科	中瀬1-10	75-3050
寒川駅前クリニック	岡田898	72-3588
寒川岡田クリニック	岡田6-10-20	74-0052
寒川病院	宮山193	75-6680
玉井産婦人科・小児科	岡田5-5-8	74-2920
永田外科	倉見3793-3	75-6075
林こどもクリニック	一之宮1-3-36	75-8808
原田内科	岡田3-7-35	74-0702
広田内科クリニック	一之宮8-14-11	74-2231
横山外科胃腸科	田端1159	74-7707

対象 ●町に住民登録があり、接種日現在65歳以上の人(年齢の証明できるものを必ず持参) ●接種日現在60歳～64歳で、心臓、腎臓、呼吸器系に1級程度の障害のある人 ●ヒト免疫不全ウイルスによる免疫の機能障害のある人(障害者手帳を持参)

費用 1,500円(生活保護受給者票を持っている人は無料、持参)

申し込み 事前に医療機関へ電話で

※茅ヶ崎市内の指定医療機関でも接種できます。事前に各医療機関にお問い合わせください。

☎健康課☎内線551 予防担当FAX(74)5613

離乳食講習会

離乳食の始め方、すすめ方について調理実習をしながら学びます。

とき 10月30日(月)午後2時～3時30分

ところ 健康管理センター

対象 6カ月までの赤ちゃんを育てている親

持ち物 母子手帳、バスタオル

申し込み 10月2日(月)から健康課へ電話か直接

☎健康課☎内線554健康づくり担当

アクティブ85教室

いつまでも自立して暮らすためには、バランスのとれた食事が基本です。「活動的な85歳」を目標に寝たきり予防のための栄養について学びます。

とき 10月18日(水)午前10時～午後2時30分

ところ 健康管理センター

内容 調理実習および転倒予防のための栄養について

対象 町内在住の人 30人/先着順

持ち物 エプロン、三角きん、上履き、筆記用具

費用 400円(材料費)

申し込み 9月25日(月)から健康課へ電話か直接

☎健康課☎内線552健康づくり担当FAX(74)5613



茅ヶ崎保健福祉事務所 アルコール教室

とき 10月12日(木)午後2時30分～4時

ところ 茅ヶ崎保健福祉事務所

内容 医師による講話とグループディスカッション

講師 坂井喜郎さん 秦野厚生病院医師

対象 アルコール問題を抱える本人および家族 15人/先着順

申し込み 10月11日(水)までに同事務所へ電話で

☎茅ヶ崎保健福祉事務所☎(85)1171 FAX(82)0501

10月の夜間・休日当番医

診療の対象は**救急**の人のみです。日によって診療科目などが異なる場合もあります。当番医にご確認ください。
 診療時間：□平日→午後7時～10時 □休日→午前9時～午後10時(正午～午後1時と午後5時～7時を除く)
 午後10時以降のお問い合わせ 消防署☎(75)8000 ※番号のかけ間違いにお気をつけください。

日	月	火	水	木	金	土
1 原田内科 74-0702	2 寒川岡田 クリニック 74-0052	3 井上医院 75-0639	4 林こども クリニック 75-8808	5 村田整形外科 73-0661	6 五島クリニック 74-8180	7 横山外科 腸科 74-7707
8 寒川病院 75-6680	9 木島医院 75-0005	10 玉井産婦人 科・小児科 74-2920	11 今野外科 75-3050	12 広田内科 クリニック 74-2231	13 寒川駅前 クリニック 72-3588	14 S R 内科 クリニック 75-0510
15 永田外科 75-6075	16 神部医院 74-5000	17 井上医院 75-0639	18 寒川岡田 クリニック 74-0052	19 原田内科 74-0702	20 寒川病院 75-6680	21 林こども クリニック 75-8808
22 村田整形外科 73-0661	23 五島クリニック 74-8180	24 横山外科 腸科 74-7707	25 S R 内科 クリニック 75-0510	26 木島医院 75-0005	27 寒川駅前 クリニック 72-3588	28 玉井産婦人 科・小児科 74-2920
29 今野外科 75-3050	30 永田外科 75-6075	31 広田内科 クリニック 74-2231	●	●	●	●

耳鼻咽喉科眼科の救急

日曜日、祝日、年末・年始の午前9時から午後5時までの間に受診を要する人は消防署に診療所をお問い合わせください。
 消防署 ☎(75) 8000

歯科の救急

日曜日、祝日、年末・年始の午前9時～午後5時(正午～午後1時を除く)ところ 茅ヶ崎地域医療センター
 ☎(52) 1611

かながわ小児救急ダイヤル

夜間、子どもの急な体調の変化や病状についてのアドバイスをを行います。治療や診断は行いません。
 毎日 午後6時～10時
 ☎045(722) 8000

ごみの分別収集日

- ◆可燃ごみとプラスチック製容器包装は必ずそれぞれ専用の指定袋に入れて出してください。
- ◆可燃粗大ごみや不燃ごみは中が見える袋などに入れてください。黒い袋やダンボール箱では収集しません。
- ◆ごみは午前8時までに出してください。

区域	可燃ごみ	可燃粗大ごみ	不燃ごみ	プラスチック製容器包装	紙ボロ類
①	月・木	10/27(金)	10/7・21(土)	水	10/14・28(土)
②	月・木	10/13(金)	10/14・28(土)	水	10/7・21(土)
③	火・金	10/18(水)	10/2・16(月)	土	10/9・23(月)
④	火・金	10/4(水)	10/9・23(月)	土	10/2・16(月)



●環境課 ☎(74) 1111 内線244 清掃担当 FAX(74) 9141

ホームページ <http://www.town.samukawa.kanagawa.jp/>

●本紙は資源保護のため、再生紙を使用しています。