

健康増進事業 《健康・スポーツ課》

委員氏名	確認したい内容(希望する資料)	回 答																													
石田 委員長	受益者負担はないのか？あるとすればいくらか？	<p>受益者負担無しは、生活保護世帯、非課税世帯</p> <p>受益者負担有りは、以下の各事業</p> <p>・がん検診 (集団) 胃・・・1,300円 肺・・・500円 大腸・・・500円 子宮・・・1,200円(頸部) 乳・・・2,500円(視触診+マンモ 1方向) ・・・2,100円(視触診+マンモ 2方向)</p> <p>(施設) 胃・・・3,100円 肺・・・700円 大腸・・・600円 子宮・・・2,000円(頸部) ・・・3,500円(頸体部) 乳・・・1,000円(視触診)</p> <p>・肝炎ウイルス検診・・・1,000円 ・成人歯科健診・・・500円 ・骨密度測定・・・1,000円 ・成人の健康診査・・・700円</p>																													
	がん集団検診は全て同日に実施？14会場？	<p>(24年度) 年間10回、以下の3パターン 子宮、乳・・・1回 胃、肺、大腸、子宮、乳・・・6回 大腸、子宮、乳・・・3回 (延べ 胃6回、肺6回、大腸9回、子宮10回、乳10回)</p> <p>(会場) 寒川町 健康管理センター 1会場のみ</p>																													
	寒川町と愛川町では受診率が大きく異なる。差異分析はしているのか？寒川町の受診率が低い理由は何か？	<p>(寒川町) 主に広報での周知 がん検診に関する、個人通知は特定健康診査対象者、がんクーポン券対象者 子宮・乳がん検診は、2年に1回対象 愛川町と比較し、受診率が低い理由の分析はしていません</p> <p>(愛川町) 世帯ごとに申込書送付 ※参考として、愛川町のHPを添付(資料1)</p>																													
	人間ドックの補助はないのか？	ありません																													
	受診者数の経年推移。	<table style="width: 100%; border-collapse: collapse;"> <thead> <tr> <th></th> <th style="text-align: center;">21年度</th> <th style="text-align: center;">22年度</th> <th style="text-align: center;">23年度</th> <th style="text-align: center;">24年度</th> </tr> </thead> <tbody> <tr> <td>胃</td> <td style="text-align: center;">822</td> <td style="text-align: center;">773</td> <td style="text-align: center;">720</td> <td style="text-align: center;">687</td> </tr> <tr> <td>肺</td> <td style="text-align: center;">3,831</td> <td style="text-align: center;">4,049</td> <td style="text-align: center;">3,978</td> <td style="text-align: center;">4,338</td> </tr> <tr> <td>大腸</td> <td style="text-align: center;">3,882</td> <td style="text-align: center;">3,822</td> <td style="text-align: center;">3,994</td> <td style="text-align: center;">4,116</td> </tr> <tr> <td>子宮</td> <td style="text-align: center;">1,277</td> <td style="text-align: center;">800</td> <td style="text-align: center;">737</td> <td style="text-align: center;">672</td> </tr> <tr> <td>乳</td> <td style="text-align: center;">1,866</td> <td style="text-align: center;">916</td> <td style="text-align: center;">690</td> <td style="text-align: center;">629</td> </tr> </tbody> </table>		21年度	22年度	23年度	24年度	胃	822	773	720	687	肺	3,831	4,049	3,978	4,338	大腸	3,882	3,822	3,994	4,116	子宮	1,277	800	737	672	乳	1,866	916	690
	21年度	22年度	23年度	24年度																											
胃	822	773	720	687																											
肺	3,831	4,049	3,978	4,338																											
大腸	3,882	3,822	3,994	4,116																											
子宮	1,277	800	737	672																											
乳	1,866	916	690	629																											
受診者の平均年齢。	5歳刻みの集計を行っていて、平均年齢は出していません																														

	無料クーポンの利用率と利用率の推移。	<table border="1"> <thead> <tr> <th></th> <th>21年度</th> <th>22年度</th> <th>23年度</th> <th>24年度</th> </tr> </thead> <tbody> <tr> <td>大腸</td> <td>-</td> <td>-</td> <td>12.6%</td> <td>12.5%</td> </tr> <tr> <td>子宮</td> <td>18.2%</td> <td>17.4%</td> <td>19.1%</td> <td>17.6%</td> </tr> <tr> <td>乳</td> <td>23.7%</td> <td>19.1%</td> <td>26.9%</td> <td>22.5%</td> </tr> </tbody> </table>		21年度	22年度	23年度	24年度	大腸	-	-	12.6%	12.5%	子宮	18.2%	17.4%	19.1%	17.6%	乳	23.7%	19.1%	26.9%	22.5%
	21年度	22年度	23年度	24年度																		
大腸	-	-	12.6%	12.5%																		
子宮	18.2%	17.4%	19.1%	17.6%																		
乳	23.7%	19.1%	26.9%	22.5%																		
	事業開始年度は24年度？	胃がん:昭和38年、肺がん:昭和57年、大腸がん:昭和61年、子宮がん:昭和44年、乳がん:昭和54年、健康診査(生活保護対象):平成20年、成人歯科健診:平成13年、肝炎ウイルス検診:平成14年、骨密度測定:平成7年、成人の健康診査:平成13年																				
	国・県から補助金を得ている場合は、その金額と補助率。	国庫補助 4,912千円 事業費の1/2(平成24年度 大腸、子宮、乳がん検診無料クーポン券) 県費補助 617千円 事業費の2/3に調整率を乗じた額(健康増進事)																				
宮内副委員長	受診率向上のため、町民への周知は現状と対策を教えてください。	<p>(現状)</p> <p>主…広報 個人通知…特定健康診査対象者(肺、大)、新成人(子宮)、無料クーポン券対象者(大、子、乳)、成人歯科健診、肝炎ウイルス検診、成人の健康診査 団体への周知…食生活改善推進団体、理美容士会、食品衛生協会</p> <p>(対策)</p> <p>個人通知の検討…受診できる検診の内容について、わかりやすく一覧でお知らせできるものを、年齢限定で送ることを考えています</p>																				
	再検査の状況を把握されておれば教えてください。	(24年度) 胃がん3.1%、肺がん2.8%、大腸がん7.4% 子宮がん1.8%、乳がん17.7%																				
新木委員	近隣市町村との制度の差はあるのでしょうか。あるならば、その比較が出来る資料はありますか。	<ul style="list-style-type: none"> ・周知方法の違い ・受診までの手続きの違い ・自己負担金の違い ・実施期間、回数の違い などです 																				
生田委員	ガン集団検診と施設検診の委託料の違い(検診回数か検診種類別か)	<p>委託内容の違いによるものです</p> <p>(集団検診) 健康管理センターを会場に、検診車で実施 紙面での結果説明のみです</p> <p>(施設検診) 医療機関で実施 医師による結果説明、事後指導があります</p>																				
	検診実施の結果精密検査が必要になった割合は。	(24年度) 胃がん3.1%、肺がん2.8%、大腸がん7.4% 子宮がん1.8%、乳がん17.7%																				
吉田委員	がん集団検診委託料及びがん施設検診委託料の決算見込み額は。実際の受診者の委託料の合計額なのか。	お見込みのとおりです																				

※全体的な参考資料として「さむかわ健康だより」を添付(資料2)



サイト内検索
検索
Google検索を使用しています

- 愛川町役場
- 暮らしの便利帳
- 町民参加とまちづくり
- 町政情報
- 行政経営と行政改革
- 施設ガイド
- 愛川町議会
- リンク集

index > 暮らしの便利帳 > 健康 > がん検診

がん検診

がん検診

がんを早期に発見するため、がん検診を実施します。
4月中旬頃、世帯ごとに集団検診申込書を送付しますので、検診時期や受診者負担金を確認の上、期日までに申し込みください。申し込みをされた方に、受診券を送付します。

医療機関検診は、7月下旬に、対象年齢の方全員へ受診券を送付しますので、申し込みの必要はありません。

なお、がん検診には、保健センター等で実施する集団検診と、指定医療機関で実施する医療機関検診があります。

項目	対象	実施方法
胃がん検診 肺がん検診 大腸がん検診	40歳以上の方	集団検診
乳がん検診 (マンモグラフィ併用)	40歳以上の女性のうち、昨年度にこの検診受けていない方(2年に1回受診)	集団検診
乳がん検診 (視触診のみ)	27歳以上の女性	医療機関検診
子宮がん検診	20歳以上の女性	集団検診または医療機関検診
前立腺がん検診	50歳以上の男性	医療機関検診

次に該当する方は、受診者負担金が免除されます。

1. 生活保護法による被保護世帯に属する方
2. 町民税非課税世帯に属する方
3. 70歳以上の方(受診者負担金免除の手続きは不要です)

※1、2に該当する方は、事前(受診券到着後)に、健康推進課窓口で手続きをしてください。

集団検診(胃・肺・大腸・乳<マンモグラフィ併用>・子宮)

4月中旬頃、世帯ごとに集団検診申込書を送付しますので、検診時期や受診者負担金を確認の上、期日までに申し込みください。胃・肺・大腸・子宮の集団検診の申し込みをされた方には、6月中旬頃に受診券を送付します。乳(マンモグラフィ併用)の集団検診の申し込みをされた方には、11月上旬に受診券を送付します。日程の都合がつかない場合は、お早めにご連絡ください。

医療機関検診(乳<視触診のみ>・子宮・前立腺)

医療機関検診は、7月下旬に、対象年齢の方全員(ただし、乳がんと子宮がん検診は、集団検診を申し込まない方)に、受診券を送付します。

※医療機関検診については、厚木医師会の医療機関をご案内しますので、受診券が届きましたら、実施期間内に医療機関へ直接予約してください。

用語解説: [生活保護法](#) [マンモグラフィ](#) [大腸がん](#) [集団検診](#)

※「用語解説」のリンクに関するご質問・ご要望は、ウェブリオまでお問い合わせください。

《問い合わせ》

健康推進課成人保健班 046-285-2111(内線)3341
kenko-suishin@town.aikawa.kanagawa.jp

INDEX に戻る

このページの先へ



平成25年度 さむかわ健康だより

保存版

1. 平成25年4月から平成26年3月までの日程を掲載しています。
2. 見やすいところにおき、該当日にしるし等をつけ、忘れずに予防接種や健康診断を受けるようにしましょう。
3. やむをえず日程が変更になることもありますので「広報さむかわ」で確認後、ご来場ください。

毎月19日は食育の日ね!



寒川町健康・スポーツ課

(寒川町役場本庁舎1階)

〒253-0196 寒川町宮山165

TEL 74-1111 (代表)

FAX 74-5613

ホームページ

www.town.samukawa.kanagawa.jp

も く じ

子どもの予防接種

- ・ 個別予防接種…………… 2

妊婦、育児の相談・教室

- ・ 母子健康手帳、妊婦健康診査、各種教室、相談 …… 3

乳幼児の健康診査・相談

- ・ 乳幼児の健康診査、相談…………… 4

成人の健康診査・がん検診・相談等

- ・ 成人の健康診査、がん集団検診…………… 5
- ・ がん施設検診、特定健康診査…………… 6
- ・ 成人歯科健康診査…………… 6
- ・ 成人、妊婦歯科健康診査実施医療機関…………… 7
- ・ 健康相談・食生活相談、骨密度測定…………… 8
- ・ 高齢者インフルエンザ予防接種、献血…………… 8
- ・ 救急のお知らせ…………… 9

指定医療機関一覧表…………… 9～12

会場とお問い合わせ

* 各種事業は、健康管理センターで実施しています。

* お問い合わせやお申し込みは、健康・スポーツ課まで。

子どもの予防接種

個別予防接種

場所：寒川町内及び茅ヶ崎市指定医療機関（9～12ページを参照）
 期間：年間をとおして接種できます。

※寒川町に住民登録のある人が対象です。
 ※下の表の 及び は、予防接種法で定められた定期的予防接種の対象者であれば、無料で接種が受けられます。
 標準的な接種期間である の期間をめやすに、規定年齢内に規定回数を規定間隔で受けましょう。
 ※定期予防接種の対象（接種）年齢のすべて「未満」は、「誕生日の前々日」のことです。
 ※年度とは、4月1日から翌年3月31日までのことです。



種類	3 か 月	6 か 月	9 か 月	1 歳	2 歳	3 歳	4 歳	5 歳	6 歳	7 歳	8 歳	9 歳	10 歳	11 歳	12 歳	13 歳	14 歳	15 歳	16 歳	17 歳	対象	接種回数	
B C G (結核予防)	 	 	 																		生後12か月未満	1回	
不活化ポリオ	 	 	 	 	 	 	 	 	 	 	 	 	 	 	 	 	 	 	 	3か月～90か月未満	初回：20日～56日間の間隔で3回接種 追加：初回の3回目接種後1年～1年半の間に1回接種		
四種混合 (ジフテリア・百日せき 破傷風・不活化ポリオ)	 	 	 	 	 	 	 	 	 	 	 	 	 	 	 	 	 	 	 				
三種混合 (ジフテリア 百日せき・破傷風)	 	 	 	 	 	 	 	 	 	 	 	 	 	 	 	 	 	 	 				
二種混合 (ジフテリア・破傷風)													 	 	 	 	 	 	 				
麻しん風しん(MR)混合 (はしか・三日ばしか)				 																	1期： 12か月～24か月未満	1期：1回	
麻しん				 																	2期： 平成19年4月2日生まれ～ 平成20年4月1日生まれ	2期：小学校就学前の1年間に1回	
風しん				 																			
日本脳炎		 	 	 	 	 	 	 	 	 	 	 	 	 	 	 	 	 	 		1期： 6か月～90か月未満 2期：9歳～13歳未満	1期：6日～28日間の間隔で2回接種、 初回接種終了後おおむね1年あけて1回接種 2期：1回	
ヒブ (インフルエンザ菌b型)	 	 	 	 	 	 	 	 	 	 	 	 	 	 	 	 	 	 	 		2か月～5歳未満 (標準的な接種開始月齢2か月～ 7か月未満)	初回：4週間～8週間の間隔をあげ、 3回接種 追加：初回の3回目接種後7か月～ 13か月の間に1回接種	
小児用肺炎球菌	 	 	 	 	 	 	 	 	 	 	 	 	 	 	 	 	 	 	 		2か月～5歳未満 (標準的な接種開始月齢2か月～ 7か月未満)	初回：27日間以上の間隔をあげ、 1歳になるまでに3回接種 追加：初回の3回目から60日以上おいて、 12か月齢から15か月齢の間に1回接種	
子宮頸がん予防																						平成9年4月2日生まれ～ 平成14年4月1日生まれ	3回：初回接種、初回接種から1か月または 2か月後（接種するワクチンの種類に よって異なる）、初回接種から6か月後

予防接種の間隔

次の接種まで 27日以上 あけるもの	BCG、MR混合、麻しん、 風しん、おたふくかぜ、水痘、 ロタ	次の接種まで 6日以上 あけるもの	不活化ポリオ、四種混合、三種混合、 二種混合、日本脳炎、ヒブ、小児用肺炎球菌、 子宮頸がん、インフルエンザ、B型肝炎
--------------------------	---------------------------------------	-------------------------	--

予防接種の受け方

◎予防接種を受ける時の注意

1. 持ち物 ■母子健康手帳 ■筆記用具 ■体温計
2. 体温は予防接種を受ける医療機関で測定します
3. 接種前日は入浴（又はシャワー）をさせ清潔な肌着をつけさせてください
4. 接種当日は朝から子どもの状態をよく観察し、ふだんと変わったところがないか確認してください

◎予防接種後の注意

1. 予防接種を受けたあと30分間は、医療機関でお子さんの様子を観察してください
2. 接種当日の入浴は差し支えありませんが、接種部位をごすらないでください
3. 接種当日はいつも通りの生活をし激しい運動はさけてください
4. 接種後、接種部位の腫れ、高熱、ひきつけなどの症状が生じた場合は、かかりつけ医に相談し、健康課まで連絡してください

◎予防接種を受けることができない人

1. 明らかに発熱のある人（明らかな発熱とは、接種を行う医療機関で測定した体温が37.5℃を超える場合です）
 2. 重篤な急性疾患にかかっていることがあきらかな人
 3. 27日以内に他の生ワクチンの接種を受けている人や、6日以内に不活化ワクチンの接種を受けている人
 4. その日に受ける予防接種によって、又は予防接種に含まれるアナフィラキシーを起こしたことがある人
- ※「アナフィラキシー」とは、通常接種後30分以内に起こるひどいアレルギー反応のことです。（発汗、全身にひどいじんましん、はきけ、嘔吐、声が出にくい、息が苦しい等の全身症状）

*日本脳炎

○第1期（標準接種年齢3歳）に限り、平成22年度から積極的接種の勧奨を行っています
 平成7年4月2日～平成19年4月1日生まれの人は、定期接種の特例対象です。未接種回数を確認し、接種してください

*三種混合

○1回目を受けた場合、3回目まで接種してから他の予防接種を受けてください
 ○接種間隔が56日をすぎて接種した時、ワクチンによる健康被害が生じた場合「国の救済制度」の対象にはなりませんのでご注意ください

*ヒブ、小児用肺炎球菌ワクチン

○標準的な接種期間に接種を開始できなかった場合は以下のように接種してください

接種開始月(年齢)	ヒブ(インフルエンザ菌b型)	小児用肺炎球菌
7か月～12か月 未満	初回：4週間～8週間の間隔を あけ、2回接種 追加：初回の2回目接種後、 1年おいて1回接種	初回：27日間以上の間隔 をあけ、2回接種 追加：初回の2回目接種後、 60日以上おいて、 1歳以降に1回接種
1歳～2歳未満	1回接種	1回目接種後、60日以上 おいてから2回目を接種
2歳～5歳未満	1回接種	1回接種

妊婦、育児の相談・教室

◎受付開始時期は「広報さむかわ」でご確認ください。
◎各教室・相談は、健康管理センターで実施します。

母子健康手帳

受付時間 午前8時30分～午後5時（土・日曜日、祝日は除く）
交付場所 健康・スポーツ課窓口
対象 町内に住民登録のある人
持ち物 妊娠届出書（健康・スポーツ課窓口にあります）
医療機関で妊娠が確認できましたら、早めに健康・スポーツ課窓口で受けとってください。紛失の場合は、再発行します。

妊婦健康診査

健康な赤ちゃんを産み育てるためには、健康な母体であることが大切です。定期的に妊婦健康診査を受けましょう。町では神奈川県内の産婦人科等で使える「妊婦健康診査費用補助券」を母子健康手帳と同時に交付しています。転入された人はお問い合わせください。

※横浜や川崎、横須賀では取り扱わない医療機関もあります。
病院へ確認してください。

妊婦歯科健康診査

内容 歯および歯肉の診察
対象 妊婦（妊娠中に1回、妊娠23週頃までの受診がお勧めです）
場所 成人、妊婦歯科健康診査実施医療機関（7ページ参照）
費用 500円
*生活保護および町民税非課税世帯の人は費用が免除になります。

教室・相談

教室名	内容	対象	持ち物	時間	曜日	4月	5月	6月	7月	8月	9月	10月	11月	12月	1月	2月	3月	
※予約制 離乳食講習会	ごっくん期	離乳食の始め方や進め方を講義や調理実習等をとおして学びます	4～6か月児の保護者	母子健康手帳 バスタオル	午後2:00～3:30	月	22		24		26		28		16		24	
	かみかみ期	3回食について講義や試食をとおして具体的に学びます	9～11か月児と保護者	母子健康手帳、お手ふき 子ども用エプロン、 子ども用食器・スプーン	午後2:00～3:30	月		27		22		30		25		27		24
	子どもの歯科相談	子どものハミガキ等について、歯科衛生士と相談できます	1～6歳児と保護者	母子健康手帳 歯ブラシ	午前中	金	12	10	7	5	2	6	4	1	6	10	7	7
子育て広場	お母さん同士で楽しくおしゃべりできます。身長・体重の計測や育児相談もできます	0～6歳児と保護者	母子健康手帳	午前10:00～11:30	月	15	13	3	1		2	7	11	2		3	3	

父親・母親教室

時間 午前9時30分～正午（最終日は午前9時15分～正午）
内容 初めて出産、子育てをする人のための教室です。定員各コース20組
対象 初妊婦（妊娠安定期＜6か月～8か月＞の人にお勧めします）とパートナー
持ち物 母子健康手帳、筆記用具、飲み物
申込 電話予約制

内容	すずらんコース	あじさいコース	こすもすコース	さざんかコース	すいせんコース
出産のお話 妊婦体操	4月18日 (木)	6月27日 (木)	9月5日 (木)	11月28日 (木)	2月13日 (木)
赤ちゃんのお世話	4月26日 (金)	7月4日 (木)	9月13日 (金)	12月5日 (木)	2月21日 (金)
妊娠中の健康管理について おいしい!バランスの良い!昼食会	5月2日 (木)	7月12日 (金)	9月20日 (金)	12月13日 (金)	2月28日 (金)
パパと一緒に赤ちゃんのお風呂	5月12日 (日)	7月21日 (日)	9月29日 (日)	12月15日 (日)	3月2日 (日)

こんにちは赤ちゃん訪問

内容 家庭訪問で、赤ちゃんの体重を測り、育児等の相談に応じます。
対象 生後4か月未満の赤ちゃんのいるご家庭
申込 出生連絡票を提出いただき、訪問の日時を約束します。

子どもの心の相談

実施日 月1回
内容 子育ての不安や悩み等に心理判定員が相談に応じます。
対象 就学前（0歳～6歳）の子どもと保護者
申込 電話予約制

乳幼児の健診診査・相談

◎1歳6か月児と3歳6か月児の健康診査以外は個人通知はしませんので、忘れず受けてください。

◎対象者は各健康診査・相談ともに1回限りとします。

◎母子健康手帳、筆記用具、おむつ、ゴミ袋等を持参してください。

◎各健診で対象月に来られない場合は、健康・スポーツ課まで連絡してください。



4か月児健康診査

対象 3か月～4か月児 **持ち物** 母子健康手帳、筆記用具
場所 町内及び茅ヶ崎市内指定医療機関（9～12ページを参照）

7か月児相談

対象 7か月～8か月児 **内容** 計測・育児相談・栄養相談、歯のはなし、ブックスタート
場所 健康管理センター **持ち物** 母子健康手帳、筆記用具、バスタオル

受付時間	実施日 (金曜日)	4月12日	5月10日	6月7日	7月5日	8月2日	9月6日	10月4日	11月1日	12月6日	1月10日	2月7日	3月7日
午前9:00 ～9:45	対象生年月日	24年8月生	24年9月生	24年10月生	24年11月生	24年12月生	25年1月生	25年2月生	25年3月生	25年4月生	25年5月生	25年6月生	25年7月生

お誕生日前健康診査

対象 10か月～誕生日に達する日の前々日までの乳児 **持ち物** 母子健康手帳、筆記用具
場所 町内及び茅ヶ崎市内指定医療機関（9～12ページを参照）

1歳6か月児健康診査

対象 1歳6か月児～1歳7か月児 **内容** 計測・診察（内科・歯科）・育児相談・栄養相談、ブラッシング指導
場所 健康管理センター **持ち物** 母子健康手帳、筆記用具、**歯ブラシ**

受付時間	実施日 (火曜日)	4月9日	5月14日	6月11日	7月9日	8月6日	9月10日	10月8日	11月12日	12月10日	1月14日	2月4日	3月11日
午後0:40 ～1:30	対象生年月日	23年9月生	23年10月生	23年11月生	23年12月生	24年1月生	24年2月生	24年3月生	24年4月生	24年5月生	24年6月生	24年7月生	24年8月生

2歳児歯科相談

対象 2歳児 **内容** 歯科相談・育児相談
場所 健康管理センター **持ち物** 母子健康手帳、筆記用具、**歯ブラシ**

受付時間	実施日 (金曜日)	4月12日	5月10日	6月7日	7月5日	8月2日	9月6日	10月4日	11月1日	12月6日	1月10日	2月7日	3月7日
午前9:45 ～10:45	対象生年月日	23年4月生	23年5月生	23年6月生	23年7月生	23年8月生	23年9月生	23年10月生	23年11月生	23年12月生	24年1月生	24年2月生	24年3月生

3歳6か月児健康診査

対象 3歳6か月児～3歳7か月児 **内容** 計測・診察（内科・歯科）・育児相談・栄養相談 **※検尿があります**
場所 健康管理センター **持ち物** 母子健康手帳、筆記用具、目と耳のアンケート（対象日の1か月前に郵送します）

受付時間	実施日 (火曜日)	4月23日	5月28日	6月25日	7月23日	8月27日	9月24日	10月22日	11月26日	12月24日	1月28日	2月25日	3月25日
午後0:40 ～1:30	対象生年月日	21年9月生	21年10月生	21年11月生	21年12月生	22年1月生	22年2月生	22年3月生	22年4月生	22年5月生	22年6月生	22年7月生	22年8月生

成人の健康診査・がん検診・相談等

◎町で実施する各検診は、同年度に一度だけ受診できます。

負担金免除者について

◎下記の方は成人の健康診査、各種がん検診、健康診査の費用が免除になります。

1. 昭和14年3月31日以前に生まれた人
2. 生活保護世帯の人
3. 町民税非課税世帯の人（世帯員全員が非課税）

※1、2に該当する人は、受診時に必ず証明できるもの（保険証・生活保護証明書）を提示してください。



成人の健康診査

場 所：健康管理センター

対 象 者	内 容	費 用	実 施 日	申 込 期 間
昭和49年4月1日～ 平成8年3月31日生まれの人	問診、身体測定、血圧測定、尿検査、血液化学検査、食生活相談、体脂肪率測定、味噌汁の塩分測定	700円	7月 3日(水)	5月 1日(水)～5月10日(金)
			10月 6日(日)	8月 6日(火)～8月13日(火)
			12月17日(火)	10月17日(木)～10月24日(木)

■**申込方法** 電話等で健康・スポーツ課へ。各回定員80人です。定員に達し次第締め切ります。
 FAX・ハガキの場合は、受診希望日、氏名、生年月日、年齢、住所、電話番号を明記してください。
 また、20歳以上で偶数歳の女性は子宮頸がんも同時に申し込みできます。FAX・ハガキの場合は「子宮がん検診」と明記してください。
 ※会社・学校等で健診のある人、妊娠中の方は除きます。
 ※この健診は現在の身体状況を知るために行うものです。就職等で提出する「診断書」が必要な人は医療機関で受診してください。

がん集団検診

場 所：健康管理センター

数字は各回の定員です。定員に達し次第締め切ります

種 目	対 象 者	内 容	費 用
胃 がん	40歳以上75歳未満	胃部X線間接撮影	1,300円
大 腸 がん	40歳以上	便潜血反応検査	500円
肺 がん		胸部X線間接撮影	500円
		胸部X線間接撮影 喀痰検査	1,400円
子宮がん(頸部)	20歳以上の偶数歳の女性	細胞診検査	1,200円
乳 がん	40歳以上の偶数歳の女性	医師による視診・触診+マンモグラフィ(乳房X線撮影 2方向)	2,500円
	50歳以上の偶数歳の女性	医師による視診・触診+マンモグラフィ(乳房X線撮影 1方向)	2,100円

実施日	申 込 期 間	胃	肺	大腸	子宮	乳
☆ 6月16日(日)	4月16日(火)～4月23日(火)	45人	50人	50人	—	—
* 7月 3日(水)	5月 1日(水)～5月10日(金)	—	—	100人	70人	60人
	8月 3日(土)	45人	50人	100人	70人	60人
☆ 8月29日(木)	6月28日(金)～7月 5日(金)	—	—	50人	35人	30人
* 10月 6日(日)	8月 6日(火)～8月13日(火)	—	—	100人	70人	60人
☆ 10月25日(金)	8月23日(金)～8月30日(金)	45人	50人	50人	—	—
	11月 8日(金)	45人	50人	100人	70人	60人
* 12月17日(火)	10月17日(木)～10月24日(木)	—	—	100人	70人	60人
	1月18日(土)	45人	50人	100人	70人	60人

※喀痰検査は問診の結果、必要と認められた人のみ受診できます。
 ※がん検診の各種目は定員制です。定員に達し次第締め切ります。
 ※受付時間等は後日(検診日の約1週間前)通知します。
 ※昭和14年3月31日以前に生まれの人の胃がん検診は、施設検診をご利用ください。
 ※子宮頸がん・乳がんの年齢の基準日は、平成26年3月31日です。
 ※マンモグラフィは乳房の手術や豊胸手術を受けたことがある人、授乳中の人、体内にペースメーカー、カテーテル等がある人は受けられません。
 ※子宮がん検診は妊婦、妊娠の可能性がある人は受けられません。また、希望する人で性交経験の無い人は、健康・スポーツ課までお問い合わせ下さい。

☆ 午前のみの実施 * 成人の健康診査も一緒に受診できます
 胃がん・肺がん検診は、全回午前のみの実施です。

■**申込方法** 電話等で健康・スポーツ課へ。FAX・ハガキの場合は、受診希望日、氏名、生年月日、住所、電話番号、種目を記入し、申込期間内必着で申し込んでください。
 * 印の回の申込は、成人(30歳代)の健康診査の受診希望の有無も明記してください。

がん施設検診

期 間：通年

場 所：町内指定医療機関（9ページ参照）

※負担金免除者については、5ページをご覧ください。

持 物：健康保険証、健康手帳（持っている人）

種 目	対 象 者	費 用
胃 が ん	40歳以上	3,100円
大 腸 が ん		600円
肺 が ん (胸部X線間接撮影)		700円
肺 が ん (胸部X線間接撮影+喀痰検査)		1,000円
子宮が ん (頸 部)	20歳以上の 偶数歳の女性 (年齢基準日は平成 26年3月31日)	2,000円
子宮が ん (頸 部・体 部)		3,500円
乳 が ん (視 触 診)	30歳以上の女性	1,000円

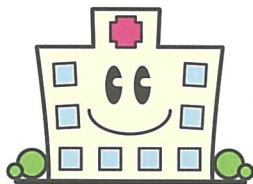

特定年齢がん検診（無料クーポン検診）

検診費用が無料となるクーポン券と検診手帳を、特定年齢の対象者に6月初旬に送ります。

対象者生年月日（4月2日～4月1日）	子宮頸がん	乳がん	大腸がん
	女性のみ		男女
平成 4（1992）年～平成 5（1993）年	○		
昭和62（1987）年～昭和63（1988）年	○		
昭和57（1982）年～昭和58（1983）年	○		
昭和52（1977）年～昭和53（1978）年	○		
昭和47（1972）年～昭和48（1973）年	○	○	○
昭和42（1967）年～昭和43（1968）年		○	○
昭和37（1962）年～昭和38（1963）年		○	○
昭和32（1957）年～昭和33（1958）年		○	○
昭和27（1952）年～昭和28（1953）年		○	○

※詳細は、対象者に郵送される検診手帳及び広報さむかわに掲載します。

健康診査

生活保護を受けている40歳以上の人は、6月中旬から9月末日までの間に健康・スポーツ課へ申し込んでください。

期 間 6月中旬～10月31日

特定健康診査

※お問い合わせは、保険年金課まで

①40歳～74歳の人 ②75歳以上の人

対象者には、受診券と健康診査票等を発送します。

内 容 《必須検査》問診、身体測定、腹囲測定（②は除く）、血圧測定、肝機能検査、血中脂質検査、血糖検査、尿検査

《選択検査》～医師の判断により実施～ 心電図検査、貧血検査、眼底検査

場 所 町内及び茅ヶ崎市指定医療機関（詳しくは「広報さむかわ」をご覧ください）

費 用 ①1,500円 ②無料

持 物 健康保険証、受診券、問診票、健康手帳

特定保健指導

※お問い合わせは、保険年金課まで

特定健康診査の結果、メタボリックシンドローム（内臓脂肪症候群）の該当者・予備群と判定された人に対して保健師・管理栄養士などの保健指導スタッフがアドバイスをを行い、生活習慣改善のためのサポートをします。

※詳しくは、加入している医療保険者にお問い合わせ下さい。

下記の検(健)診は、申し込みをしてから受診してください。

※肝炎ウイルス検診は、過去に一度も受けたことがない人が対象です。

※成人歯科健康診査は、申込定員になり次第締め切ります。

※受診場所は、指定医療機関です。事前に電話等で予約してください。

※費用免除、指定医療機関など、詳細は健康・スポーツ課へお問い合わせください。

肝炎ウイルス検診

対 象 ①昭和48年4月2日～昭和49年4月1日生まれの人

②41歳以上でこの検診を一度も受けていない人

実施期間 6月中旬～10月31日

※寒川町国民健康保険加入者は、特定健康診査と同時に実施も可能です。

費 用 ①無料 ②1,000円

申込期間 ①指定医療機関へ直接 ②6月上旬～9月30日までに健康・スポーツ課へ

成人歯科健康診査

内 容 問診、歯、喪失歯、歯周組織、口腔内清掃状況等

対 象 平成26年3月31日時点で、40歳・50歳・60歳・70歳で受診を希望する人（申込先着順150人まで）

実施期間 6月上旬～11月30日

費 用 500円

※申込期間は広報に掲載します。

成人・妊婦歯科健康診査 実施医療機関一覧表

歯科医療機関名	住 所	電話番号	妊婦 歯科 健診
石黒 歯科 医院	田端1486	74-2516	○
さかきばら歯科クリニック	一之宮1-6-41	73-1184	○
白井 歯科 医院	一之宮1-9-22	74-6201	○
タカハン歯科クリニック	一之宮2-15-27	74-4184	○
井上 歯科 医院	一之宮3-38-16	74-6480	○
寒川下里歯科医院	一之宮9-2-13	74-2210	○
寒川 歯科 医院	大曲3-1-16	74-4121	○
つぼ川 歯科 医院	岡田896	74-4567	○
村岡 歯科 医院	岡田951-3	74-6100	○
中川 歯科 医院	岡田1034-1	74-7033	○
玉井 歯科	岡田5-5-8	72-3850	○
オリエント後藤歯科医院	岡田5-14-15	74-4618	○
西村 歯科 医院	岡田7-4-3	74-1512	○
井出 歯科 医院	宮山1776	75-0102	○
藤沢 歯科 医院	倉見490-3	74-1811	○
竹田 歯科 医院	倉見1122-3	74-2229	○
神部 歯科 医院	倉見2035	75-8200	○
宮村 歯科 医院	茅ヶ崎市赤松町3-37	81-5650	○
にし 歯科 医院	茅ヶ崎市赤松町5-45	53-1181	○
藤村 歯科 医院	茅ヶ崎市旭が丘4-2	83-5988	○
ひろし 歯科	茅ヶ崎市今宿285-1	82-0901	○
うえだ 歯科	茅ヶ崎市今宿645	85-8864	○
鶴が台 歯科	茅ヶ崎市円蔵1376-1	54-8808	
茅ヶ崎中央歯科	茅ヶ崎市円蔵2512-6	86-6480	○
新田 歯科 医院	茅ヶ崎市香川1-1-38	54-0849	○
外池 歯科 医院	茅ヶ崎市香川1-41-3	53-1114	○
浜田歯科クリニック	茅ヶ崎市香川4-41-15	57-6474	○
今井 歯科 医院	茅ヶ崎市香川6-3-27	53-0887	○
高橋 歯科 医院	茅ヶ崎市香川6-5-6	52-6676	
中央 歯科 医院	茅ヶ崎市小和田2-11-48	52-9919	
山本 歯科 医院	茅ヶ崎市小和田3-5-16	54-1716	
マリン歯科クリニック	茅ヶ崎市幸町2-18	86-2334	○

歯科医療機関名	住 所	電話番号	妊婦 歯科 健診
斉藤 歯科 医院	茅ヶ崎市幸町4-8	82-8276	○
笹田 歯科 医院	茅ヶ崎市幸町6-1	57-1020	○
平田 歯科 医院	茅ヶ崎市幸町20-15	83-3902	○
アトム 歯科 医院	茅ヶ崎市幸町22-25	82-8241	
八木 歯科 医院	茅ヶ崎市十間坂1-1-29	86-6482	○
松田 歯科 医院	茅ヶ崎市十間坂1-3-5	87-1808	○
山田歯科クリニック	茅ヶ崎市十間坂2-1-46	82-1180	○
天 野 歯科	茅ヶ崎市十間坂3-19-18	86-6618	
ちがさき歯科医院	茅ヶ崎市新栄町5-8	85-1821	
エメロード歯科クリニック	茅ヶ崎市新栄町8-8	58-9924	○
立川 歯科 医院	茅ヶ崎市芹沢872-1	54-0418	
井出ファミリー歯科医院	茅ヶ崎市高田1-14-1	50-5918	○
アルタ歯科クリニック	茅ヶ崎市高田3-22-32	52-6483	○
アリス 歯科	茅ヶ崎市高田4-4-5	53-3210	○
和田 歯科 医院	茅ヶ崎市高田5-1-19	51-5100	○
堀 歯科 診療所	茅ヶ崎市高田5-2-8	50-0886	
松永 歯科 医院	茅ヶ崎市茅ヶ崎1-2-62	59-6230	○
三宅 歯科 医院	茅ヶ崎市茅ヶ崎2-5-27	57-7000	○
宮瀬 歯科 医院	茅ヶ崎市鶴が台10-7-104	52-3992	○
湘南 歯科 医院	茅ヶ崎市出口町3-33	86-1226	○
茅ヶ崎デンタルケア沢田歯科	茅ヶ崎市出口町7-85	59-4710	
遠藤 歯科 医院	茅ヶ崎市共恵1-1-5	86-2777	○
木村 歯科 診療所	茅ヶ崎市共恵1-4-13	87-2234	○
共恵 歯科 診療所	茅ヶ崎市共恵1-7-23	88-5221	
まつお 歯科 医院	茅ヶ崎市中海岸1-1-36	58-8119	○
北村 歯科 医院	茅ヶ崎市南湖2-13-42	86-0037	○
棚橋 歯科 医院	茅ヶ崎市南湖2-14-40	85-1893	
南湖歯科クリニック	茅ヶ崎市南湖4-4-5-103	82-1182	○
宮坂 歯科 医院	茅ヶ崎市南湖4-5-3	87-3311	○
ハマミ 歯科 医院	茅ヶ崎市南湖5-18-20	87-8181	
かえで 歯科	茅ヶ崎市萩園1690-14	58-2828	○
荒井 歯科 医院	茅ヶ崎市萩園2336-3	58-3633	○
美原 歯科 医院	茅ヶ崎市浜須賀2-16	82-6521	○
さかい矯正歯科クリニック	茅ヶ崎市浜竹1-10-9	83-1751	
浜竹歯科クリニック	茅ヶ崎市浜竹2-2-9	86-6304	○

歯科医療機関名	住 所	電話番号	妊婦 歯科 健診
飯田デンタルオフィス	茅ヶ崎市浜竹4-7-64	84-1030	○
ひょうきん山歯科医院	茅ヶ崎市浜竹4-9-5	58-0822	○
稲川 歯科 医院	茅ヶ崎市浜之郷613-1	88-3133	○
きむら 歯科 医院	茅ヶ崎市浜之郷841-5	86-6315	○
河北 歯科 医院	茅ヶ崎市浜見平10-3-1	83-1088	
あまの 歯科 医院	茅ヶ崎市東海岸北1-1-10	82-2960	○
奥津 歯科 医院	茅ヶ崎市東海岸北1-6-26	85-1753	○
加藤 歯科 医院	茅ヶ崎市東海岸北2-1-9	86-0525	○
岩田 歯科 医院	茅ヶ崎市東海岸北2-1-37	82-3627	○
佐藤 歯科 医院	茅ヶ崎市東海岸北2-7-23	85-7575	○
一瀬 歯科 医院	茅ヶ崎市東海岸北3-5-27	83-0323	○
佐々木 歯科 医院	茅ヶ崎市東海岸北4-2-21	85-7767	○
たいら 歯科 医院	茅ヶ崎市東海岸北4-5-62	87-1881	○
タニモト歯科クリニック	茅ヶ崎市東海岸北4-7-20	81-4681	○
下里 歯科 医院	茅ヶ崎市東海岸北4-15-32	82-9315	○
鈴木歯科クリニック	茅ヶ崎市東海岸北5-16-20	85-3357	○
宮 歯科 医院	茅ヶ崎市東海岸南2-6-28	85-8129	○
有馬歯科クリニック	茅ヶ崎市菱沼3-1-26	53-4192	○
米山 歯科 医院	茅ヶ崎市本村1-2-14	54-5321	○
内藤 歯科 医院	茅ヶ崎市本村2-1-37	54-4554	
高田歯科クリニック	茅ヶ崎市本村3-15-16	52-6480	○
とがの 歯科 医院	茅ヶ崎市松浪1-1-1	82-4182	○
松井 歯科 医院	茅ヶ崎市松浪2-3-41	82-7754	○
後藤 歯科 医院	茅ヶ崎市美住町14-12	86-3360	○
松宮 歯科 医院	茅ヶ崎市緑が浜7-3	86-4478	
健光 歯科	茅ヶ崎市室田2-4-12	53-3508	
カクタ 歯科 医院	茅ヶ崎市元町4-6	85-3919	○
萩原 歯科 医院	茅ヶ崎市元町16-5	82-1459	
元町しもざと歯科医院	茅ヶ崎市元町18-1	58-9595	○
こごう 歯科 医院	茅ヶ崎市柳島海岸1117-1	58-8008	○
三村 歯科 医院	茅ヶ崎市矢畑10-7	85-5858	○
井形 歯科 医院	茅ヶ崎市矢畑262-6	58-2228	○
フレンズ歯科医院	茅ヶ崎市矢畑620-1	82-4618	○

健康相談・食生活相談

保健師・管理栄養士・看護師が、禁煙・高血圧・脂質異常・糖尿病等の生活習慣病予防・改善に関する相談に応じます。

日時 随時（予約制）
場所 健康・スポーツ課
申込 電話等で健康・スポーツ課へ

食育ってなあに？

食への感謝の気持ちや、情報や知識、伝統や文化等を日々の暮らしの中から身につけ、実践できる力を育てる事です。

～さむかわ元気プラン第2期計画から抜粋～



骨密度測定

～足のかかどで骨密度を測定します～

対象 20歳以上
内容 超音波による測定、栄養・運動等の事後指導等（おおむね30分程度）
場所 健康管理センター
費用 1,000円
申込 健康・スポーツ課へ電話等で予約（各回とも先着40人）

実施日	曜日	時間	申込期間
7月31日	水	午前9時～11時	7月 1日（月）～ 7月25日（木）
9月19日	木		8月 1日（木）～ 9月13日（金）
11月19日	火		9月20日（金）～11月13日（水）
1月24日	金		11月20日（水）～ 1月21日（火）
2月15日	土		1月27日（月）～ 2月10日（月）

高齢者インフルエンザ予防接種

対象 65歳以上
 60歳～64歳（接種日現在）で心臓・腎臓・呼吸器に身体障害者手帳1級程度の障害のある人（障害者手帳（1級）をご用意ください）
期間 10月～12月（予定）
 詳しくは広報さむかわでご確認ください。
場所・申込 寒川町内及び茅ヶ崎市内指定医療機関（9～12ページ参照）
費用 1,500円
 ※生活保護受給者は免除になります。

献血にご協力ください

日時・会場は、「広報さむかわ」でご確認ください。
 寒川町では、役場本庁舎玄関前で献血を行っています。



〇採血基準

全血献血	年齢	体重	年間献血回数	次回献血目安
200ml 献血	16歳～69歳	男45kg以上 女40kg以上	男6回以内 女4回以内	男女とも 4週間
400ml 献血	男17歳～69歳 女18歳～69歳	男女とも 50kg以上	男3回以内 女2回以内	男12週間 女16週間

健康づくり体操の日

会場：健康管理センター多目的ホール
時間：午前10時～11時30分

実施日	内容
4月 4日(木)、☆17日(水)	健康運動ボランティアと一緒に、楽しみながら体操をします。 事前申し込みは不要です。直接会場へお越しください。 ☆の日は体操終了後、午前11時30分から希望者に、乳房の自己触診の説明を（10分程度）実施します。 服装 ：動きやすい服装で（履き物は不要） 持ち物 ：タオル、飲み物など <プログラム> ・さむかわwakuwaku体操 ・生き生き長生き体操 ・いきいき健康体操 ・リズム体操 ・ストレッチ など
5月 ☆2日(木)、15日(水)	
6月 19日(水)	
7月 4日(木)、☆17日(水)	
8月 1日(木)	
9月 5日(木)、18日(水)	
10月 3日(木)、16日(水)	
11月 20日(水)	
12月 5日(木)、18日(水)	
1月 15日(水)	
2月 19日(水)	
3月 19日(水)	



救急のお知らせ ~診療対象者は急患の人のみです~

平日の急患診療

医療機関名	住所	電話番号
寒川病院	寒川町宮山193	75-6680
茅ヶ崎市立病院	茅ヶ崎市本村5-15-1	52-1111
茅ヶ崎中央病院	茅ヶ崎市茅ヶ崎2-2-3	86-6530
湘南東部総合病院	茅ヶ崎市西久保500	83-9111

※事前に必ず連絡してからお出かけください。

休日の急患診療

<診療時間・場所>

午前9時~午後10時(正午~午後1時、午後5時~7時を除く)

※日によって、当番医療機関・診療科目が異なります。詳しくは広報さむかわまたは町ホームページでご確認ください。

休日歯科

<診療時間・場所>

日曜・祝日 午前9時
 年末年始 → ~午後5時
 茅ヶ崎地域医療センター
 ☎52-1611

休日耳鼻咽喉科・眼科診療

<診療時間・場所>

日曜・祝日 午前9時
 年末年始 → ~午後5時
 ※受診を要する人は、消防署に当番診療所
 をお問い合わせください。
 消防署 ☎75-8000

かながわ小児救急ダイヤル

●診療や診断は行いません → 午後6時~午前0時 ☎045-722-8000
 夜間の子どもの急な体調の変化や病状について、家庭でどのように対処すれば良いか、
 すぐに医療機関にかかる必要があるかなど、看護師等が相談に応じます。

指定医療機関一覧(予防接種・検診) ○:接種・受診可能

【寒川町内】

※実施日時や定員が決まっていたり、予約が必要な場合があるため、事前に医療機関に電話等で確認してください。

医療機関名	住所	電話番号	子どもの予防接種・健診														成人の検診					高齢者インフルエンザ	
			B C G	不 活 化 ポ リ オ	四 種 混 合	三 種 混 合	二 種 混 合	麻 し ん 混 合	麻 し ん	風 し ん	日 本 脳 炎	日 本 脳 炎 (二 期 の み)	ヒ ブ	小 児 用 肺 炎 球 菌	子 宮 頸 がん	4 か 月 児 健 診	お 誕 生 前 健 診	胃 が ん	大 腸 が ん	肺 が ん	子 宮 が ん		乳 が ん
横山外科胃腸科医院	田端1159	74-7707					○					○						○	○	○		○	○
林こどもクリニック	一之宮1-3-36	75-8808	○	○	○	○	○	○	○	○	○		○	○	○	○	○						○
木島医院	一之宮1-24-39	75-0005	○	○	○	○	○	○	○	○	○		○	○	○	○	○		○		○	○	○
さむかわ富田クリニック	一之宮2-23-11	72-5777					○								○				○	○		○	○
広田内科クリニック	一之宮8-14-11	74-2231		○	○	○	○	○	○	○	○		○	○					○	○			○
寒川駅前クリニック	岡田898	72-3588			○	○	○	○	○		○				○				○	○			○
原田内科医院	岡田3-7-35	74-0702					○				○				○				○	○			○
玉井産婦人科・小児科	岡田5-5-8	74-2920	○	○	○	○	○	○	○		○		○	○	○	○	○		○		○	○	○
寒川岡田クリニック	岡田6-10-20	74-0052		○	○	○	○	○	○	○	○		○	○	○				○	○			○
寒川病院	宮山193	75-6680																	○	○	○		○
神部医院	宮山3035	74-5000		○	○	○	○	○	○	○	○				○				○	○			○
倉見整形外科	倉見847-1	72-0201																					○
五島クリニック	倉見2197	74-8180			○	○	○	○			○				○					○	○		○
永田外科	倉見3793-3	75-6075		○	○	○	○	○	○	○	○		○	○	○				○	○	○		○

指定医療機関一覧（予防接種・検診）

○：接種・受診可能

【茅ヶ崎市内】

※実施日時や定員が決まっていたり、予約が必要な場合があるため、事前に医療機関に電話等で確認してください。

医療機関名	住所	電話番号	子どもの予防接種・健診															高齢者インフルエンザ
			B C G	不 活 化 ポ リ オ	四 種 混 合	三 種 混 合	二 種 混 合	麻 風 し ん 混 合	麻 し ん	風 し ん	日 本 脳 炎	日 本 脳 炎 (二 期 の み)	ヒ ブ	小 児 用 肺 炎 球 菌	子 宮 頸 がん	4 か 月 児 健 診	お 誕 生 前 健 診	
湘南キッズクリニック	今宿181-1	84-0866	○	○	○	○	○	○	○	○	○		○	○	○	○	○	○
オーブクリニック	円蔵1365	51-1081																○
至誠堂医院	円蔵2427-8	85-2101				○	○	○	○									○
大木医院	円蔵1-24-32	52-0085		○	○	○	○	○	○	○	○		○	○	○	○	○	○
富山皮膚科	香川1-11-25	51-7755																○
かつまた小児クリニック	香川1-38-18	54-5588	○	○	○	○	○	○	○	○	○		○	○	○	○	○	
緒方医院	香川4-4-23	57-7353														○		○
香川クリニック	香川6-8-33	52-9687				○	○	○	○	○	○					○		○
ライフクリニック	幸町3-32	84-6577																○
茅ヶ崎メディカルクリニック	幸町5-8	58-3958																○
茅ヶ崎セントラルクリニック	幸町6-1	87-3322																○
田村小児科	幸町6-16-201	86-0415	○	○	○	○	○	○	○	○	○		○	○	○	○	○	○
茅ヶ崎駅前クリニック	幸町21-30	88-1115																○
五十嵐クリニック	幸町22-6-202	87-8282																○
湘南さくら病院	下寺尾1833	54-2255																○
高橋医院	十間坂1-2-16	82-2231		○	○	○	○	○	○	○	○		○	○	○			○
湘南中央クリニック	松林1-16-52	52-5252																○
おおえ内科クリニック	松林2-5-30	55-2325					○	○	○	○	○					○		○
かごた整形外科クリニック	松林2-5-33	55-1710																○
内山クリニック	新栄町1-4	87-6511																○
はしもと脳神経外科クリニック	新栄町3-2	86-8410					○					○				○		○
林糖尿病内科クリニック	新栄町3-2	84-0884		○	○	○	○	○	○	○	○		○	○	○			○
茅ヶ崎信愛クリニック	新栄町5-8	82-2554					○					○						○
湘南あかしあクリニック	新栄町9-9	84-0234																○
青木クリニック	新栄町13-45	84-5223					○					○				○		○

医療機関名	住 所	電話番号	子どもの予防接種・健診														高齢者インフルエンザ		
			B C G	不 活 化 ポ リ オ	四 種 混 合	三 種 混 合	二 種 混 合	麻 風 し ん 混 合	麻 し ん	風 し ん	日 本 脳 炎	日 本 脳 炎 (二 期 の み)	ヒ ブ	小 児 用 肺 炎 球 菌	子 宮 頸 がん	4 か 月 児 健 診		お 誕 生 前 健 診	
湘南えぼし整形外科	新栄町13-48	87-0022																	○
長岡病院	芹沢598	53-1811						○											○
原クリニック	高田2-1-23	54-5400						○											○
尾山小児科医院	高田2-6-62	53-3366	○	○	○	○	○	○			○		○	○	○	○	○	○	
増沢クリニック	高田4-7-12	54-0311														○			○
和田内科医院	高田5-1-19	51-8221						○				○			○				○
茅ヶ崎中央病院	茅ヶ崎2-2-3	86-6530		○	○	○	○	○	○	○	○		○	○	○				○
池原内科クリニック	茅ヶ崎2-5-30	88-0055														○			○
鶴が台菅原医院	鶴が台10-7-102	52-3275														○			○
湘南虎の門クリニック	共恵1-1-4	85-8668																	○
共恵内科クリニック	共恵1-11-9	73-7011														○			○
堀越医院	共恵2-5-52	82-4641	○	○	○	○	○	○	○	○	○		○	○	○	○	○	○	○
茅ヶ崎外科医院	中海岸3-8-43	83-2451																	○
茅ヶ崎新北陵病院	行谷583-1	53-4111																	○
佐久間クリニック	南湖2-13-31	89-2810									○				○				○
成田クリニック	南湖5-1-12	58-6222																	○
茅ヶ崎皮膚科医院	南湖5-14-3	86-1112																	○
オアシスクリニック	南湖5-20-10	50-0730		○	○	○	○	○	○	○	○		○	○	○				○
藤井医院	南湖5-20-16	82-8530																	○
湘南東部総合病院	西久保500	83-9111	○	○	○	○	○	○	○	○	○		○	○	○	○	○	○	○
町田胃腸科外科	萩園2305-27	85-2013			○	○	○	○											○
真下医院	浜竹2-6-19	87-2981	○	○	○	○	○	○	○	○	○		○	○	○	○	○	○	○
三上医院	浜竹3-1-23	82-0322	○	○	○	○	○	○	○	○	○		○	○	○				○
加納外科医院	浜竹3-3-14	82-7472																	○
小杉クリニック	浜之郷952-95	82-8526			○	○	○	○			○		○	○	○				○
浜見平診療所	浜見平10-3-2	82-0727				○	○	○	○	○	○								○
五島耳鼻咽喉科医院	東海岸北1-1-16	85-6124																	○
笹井医院	東海岸北1-7-15	82-2737																	○

医療機関名	住所	電話番号	子どもの予防接種・健診														高齢者インフルエンザ	
			B C G	不 活 化 ポ リ オ	四 種 混 合	三 種 混 合	二 種 混 合	麻 し ん 混 合	麻 し ん	風 し ん	日 本 脳 炎	日 本 脳 炎 (<small>二期のみ</small>)	ヒ ブ	小 児 用 肺 炎 球 菌	子 宮 頸 がん	4 か 月 児 健 診		お 誕 生 前 健 診
茅ヶ崎東海岸クリニック	東海岸北2-8-6	85-3353													○			○
みよし内科クリニック	東海岸北3-4-36	39-6711																○
守屋おとなこどもクリニック	東海岸北3-10-14	86-5885	○	○	○	○	○	○	○	○	○		○	○	○	○	○	○
愛生会クリニック	東海岸北5-10-48	88-6560					○			○					○			○
茅ヶ崎クリニック	東海岸南1-21-5	86-2123																○
しながわこどもクリニック	東海岸南5-1-22	81-3121	○	○	○	○	○	○	○	○			○	○	○	○	○	○
おざさ医院	菱沼1-4-11	55-0201					○			○					○			○
湘南すずきクリニック	ひばりが丘7-10	84-0630					○					○			○			○
新家クリニック	富士見町11-4	26-8801					○					○			○			○
野村消化器内科	富士見町15-1	84-3987		○	○	○	○	○	○	○			○	○	○			○
兼本内科・循環器科クリニック	平和町4-26	88-1231			○	○	○	○	○	○					○			○
茅ヶ崎こどもの森クリニック	本村4-22-23	50-1260	○	○	○	○	○	○	○	○			○	○	○	○	○	○
湘南みわクリニック	本村4-22-25	50-1611					○					○			○			○
茅ヶ崎市立病院	本村5-15-1	52-1111	定期的に通院している人を対象に実施しています													○	○	
こどもクリニック松が丘	松が丘2-1-19	82-3818	○	○	○	○	○	○	○	○	○		○	○	○	○	○	○
松が丘内科クリニック	松が丘2-8-20	87-0363													○			○
三輪内科クリニック	松風台24-15	52-3969																○
にわ小児クリニック	松浪1-3-21	88-1868	○	○	○	○	○	○	○	○			○	○	○	○	○	
やまもと内科クリニック	みずき2-8-1	40-4976					○											○
湘南みずき内科クリニック	みずき4-9-20	50-3320													○			○
小松田クリニック	室田1-2-11	54-7778																○
山岡クリニック	元町6-5	87-6221																○
なつ皮膚科	元町16-4	84-7412																○
おおさこ医院	元町18-1	86-8393	○	○	○	○	○	○	○	○			○	○	○	○	○	○

※実施日時や定員が決まっていたり、予約が必要な場合があるため、事前に医療機関に電話等で確認してください。