

概要説明書

○地方創生先行型としての事業の概要

先行型としての事業名称	公共交通充実事業	担当課名	都市計画課
基本目標(※)	Ⅳ 発展し続けるまち「さむかわ」をみんなでつくります		
基本的方向性(※)	<p>◆誰もが安心して暮らせるまち、特に地域の子どもたちの安全確保を図るため、防犯対策のさらなる充実を図ります。</p> <p>◆将来発展し続けるまちを実現するため、若者世代がまちづくりに積極的に参画できる環境をつくれます。</p> <p>◆快適で暮らしやすい生活環境の実現を図るため、交通環境の充実を図ります。</p>		
目的	交通弱者(高齢者、障がい者等)の生活交通の確保及び交通不便地域の解消を図るためのコミュニティバス運行事業の更なる充実を図ります。		
概要	<p>現在の町内を巡るコミュニティバス(*)に関して、新たに土・日曜日の運行も加えた運行形態とする経費</p> <p style="text-align: right;">*3路線:平日(含、平日が祝日の場合)運行</p>		
KPI	土・日曜日運行乗降客数：3路線合計113人／日	目標年月	平成28年3月
効果検証の方法、体制等	(仮称)寒川町まち・ひと・しごと創生総合戦略策定等外部委員会において、個々の事業について検証を実施します。	検証の時期	平成28年3月(予定)
総合計画第2次実施計画における位置付け	公共交通充実促進事業	体系コード	1121-01

(※)の目標と方向性は、平成27年9月時点での町素案

○地方創生先行型に関する現状・課題等

現時点での状況・課題	<p>10月1日から土・日曜日の運行を開始。</p> <p>コミュニティバス「もくせい号」は、少子高齢化等の社会的背景や住民ニーズ等を受けて、町内の交通不便地域の解消や交通弱者の機動性の確保等、移動支援が必要な住民のために運行しているが、運行の効率化やサービス水準向上と運行形態の見直し等、更に検討する必要がある。</p>
課題を踏まえた今後の方針	住民ニーズの高かった土・日曜日の運行を実施し、利便性の向上を図ったが、事業推進あたっては、町・交通事業者・住民がそれぞれの役割を担うことが重要であることから、地域公共交通会議の中で定期的にPDCAサイクルに基づいて検討する必要がある。
町における類似事業	乗合バス路線の実証運行事業(海老名駅－寒川駅)
比較参考値(他自治体の状況・ベンチマーク等)	<p>茅ヶ崎市・・・コミュニティバス運行事業・予約型乗合バス事業</p> <p>海老名市・・・コミュニティバス運行事業・乗合バス路線の実証運行事業(海老名駅－寒川駅)</p>
特記事項(事業の沿革等)	<ul style="list-style-type: none"> ・平成15年1月から試験運転を開始(スタート時は北方面の2ルート) ・数度の検討を経て、平成21年10月から本運行を開始(土・日曜日運休、スタート時は北・東・南の3ルート) ・平成26年10月から、東・南・倉見大村の3ルートに変更(一部路線に小型車両導入)(現時点での運行概要については、別添「ルート案内図」のとおり)

概要説明書

○平成27年度実施計画

(単位: 千円)

事業名	(第2次実施計画) 公共交通充実促進事業			
	(地方創生先行型) 公共交通充実事業			
主な事務の内容とその計画額	事務	詳細内容	平成27年度 計画額	充当予定額 (その種類)
	コミュニティバス運行委託 (小・中型の土日運行分)	町内のコミュニティを結ぶコミュニティバスについて、これまで平日運行としていたものを土日運行も実施することで、「小さな拠点」を支える公共交通網の構築を行う。	7,500	7,000 (国庫補助金)
	コミュニティバス運行委託 (小型の平日運行分)	小型コミュニティバスの平日運行分の委託料	14,500	
	コミュニティバス運行委託 (中型の平日運行分)	中型コミュニティバスの平日運行分の委託料	13,500	
	コミュニティバスパンフレットの印刷製本	時刻表を兼ねたコミュニティバスのパンフレットを作成し配付する。 ※15,000部	162	
	地域公共交通会議開催事務	地域における需要に応じた住民の生活に必要なバス等の旅客輸送の確保、その他旅客の利便性の増進を図り、地域の実情に即した輸送サービスの実現に必要な事項を協議する。	/	
	地域公共交通会議委員謝礼	地域公共交通会議を開催した際、学識経験者である委員へ謝礼を支払う。 @17,000円×5回	85	
	神奈川県鉄道輸送力増強促進会議負担金	寒川町分負担金 5,000円 ※人口割により算出	5	
	相模線複線化等促進期成同盟会負担金	期成同盟会運営費負担金 100,000円 神奈川県 500,000円 市町 500,000円(@100,000円×5市町) 経済団体 100,000円(@20,000円×5団体)	100	
	路線バス維持対策事業補助金	乗合バス路線の実証運行事業(海老名駅-寒川駅) (全体運行経費-運賃収入)÷2=寒川町補助金額 ※残りの1/2は海老名市が負担	17,900	8,950 (県支出金)
鉄道事業者、バス事業者等の関係機関への要望活動や調整作業	JR東日本横浜支社、神奈川中央交通(株)、相鉄バス(株)等へ、要望や調整を実施。	/		
計			(a) 53,752	/
平成27年度人件費予想額			(b) 7,424	平均給与額(H26) @6,749千円 × 1.1 人
第2次実施計画上の事業に係る費用の合計			(a)+(b) 61,176	/
上記合計額のうち、地方創生先行型に係る費用の計(人件費は除く)			7,500	/

※色つきのセルが、地方創生先行型に該当する部分です。

倉見大村ルート時刻表

バス停名	便	1	2	3	4	5	6	7	8	9	10	11	12
①寒川駅		8:25	9:10	9:55	10:20	11:05	12:15	13:00	13:45	14:10	15:00	16:00	17:05
②寒川町役場		8:27	9:12	9:57	10:22	11:07	12:17	13:02	13:47	14:12	15:02	16:02	17:07
③総合体育館前		8:28	9:13	9:58	10:23	11:08	12:18	13:03	13:48	14:13	15:03	16:03	17:08
④堰場		8:30	9:15	10:00	10:25	11:10	12:20	13:05	13:50	14:15	15:05	16:05	17:10
⑤鶺ノ毛		8:31	9:16	10:01	10:26	11:11	12:21	13:06	13:51	14:16	15:06	16:06	17:11
⑥ふれあいセンター前		8:32	9:17	10:02	10:27	11:12	12:22	13:07	13:52	14:17	15:07	16:07	17:12
⑦浮谷		8:35	9:20	10:05	10:30	11:15	12:25	13:10	13:55	14:20	15:10	16:10	17:15
⑧上大村		8:36	9:21	10:06	10:31	11:16	12:26	13:11	13:56	14:21	15:11	16:11	17:16
⑨倉見大村地域集会所前		8:37	9:22	10:07	10:32	11:17	12:27	13:12	13:57	14:22	15:12	16:12	17:17
⑩谷原第一		8:38	9:23	10:08	10:33	11:18	12:28	13:13	13:58	14:23	15:13	16:13	17:18
⑪谷原第二		8:39	9:24	10:09	10:34	11:19	12:29	13:14	13:59	14:24	15:14	16:14	17:19
⑫中倉見		8:43	9:28	10:13	10:38	11:23	12:33	13:18	14:03	14:28	15:18	16:18	17:23
⑬水神宮前		8:43	9:28	10:13	10:38	11:23	12:33	13:18	14:03	14:28	15:18	16:18	17:23
⑭倉見駅前		8:44	9:29	10:14	10:39	11:24	12:34	13:19	14:04	14:29	15:19	16:19	17:24
⑮川端		8:45	9:30	10:15	10:40	11:25	12:35	13:20	14:05	14:30	15:20	16:20	17:25
⑯河西工業前		8:46	9:31	10:16	10:41	11:26	12:36	13:21	14:06	14:31	15:21	16:21	17:26
⑰中里		8:48	9:33	10:18	10:43	11:28	12:38	13:23	14:08	14:33	15:23	16:23	17:28
⑱宮山駅		8:49	9:34	10:19	10:44	11:29	12:39	13:24	14:09	14:34	15:24	16:24	17:29
⑲寒川大橋		8:50	9:35	10:20	10:45	11:30	12:40	13:25	14:10	14:35	15:25	16:25	17:30
⑳寒川神社参道		8:51	9:36	10:21	10:46	11:31	12:41	13:26	14:11	14:36	15:26	16:26	17:31
㉑わいわい市前		8:52	9:37	10:22	10:47	11:32	12:42	13:27	14:12	14:37	15:27	16:27	17:32
㉒寒川町役場前		8:53	9:38	10:23	10:48	11:33	12:43	13:28	14:13	14:38	15:28	16:28	17:33
㉓図書館文書館前		8:54	9:39	10:24	10:49	11:34	12:44	13:29	14:14	14:39	15:29	16:29	17:34
①寒川駅(着)		9:00	9:45	10:30	10:55	11:40	12:50	13:35	14:20	14:45	15:35	16:35	17:40



○全長4840mm、幅1880mm、高さ2105mmの小型車両。
○乗車定員8名。

倉見大村ルート

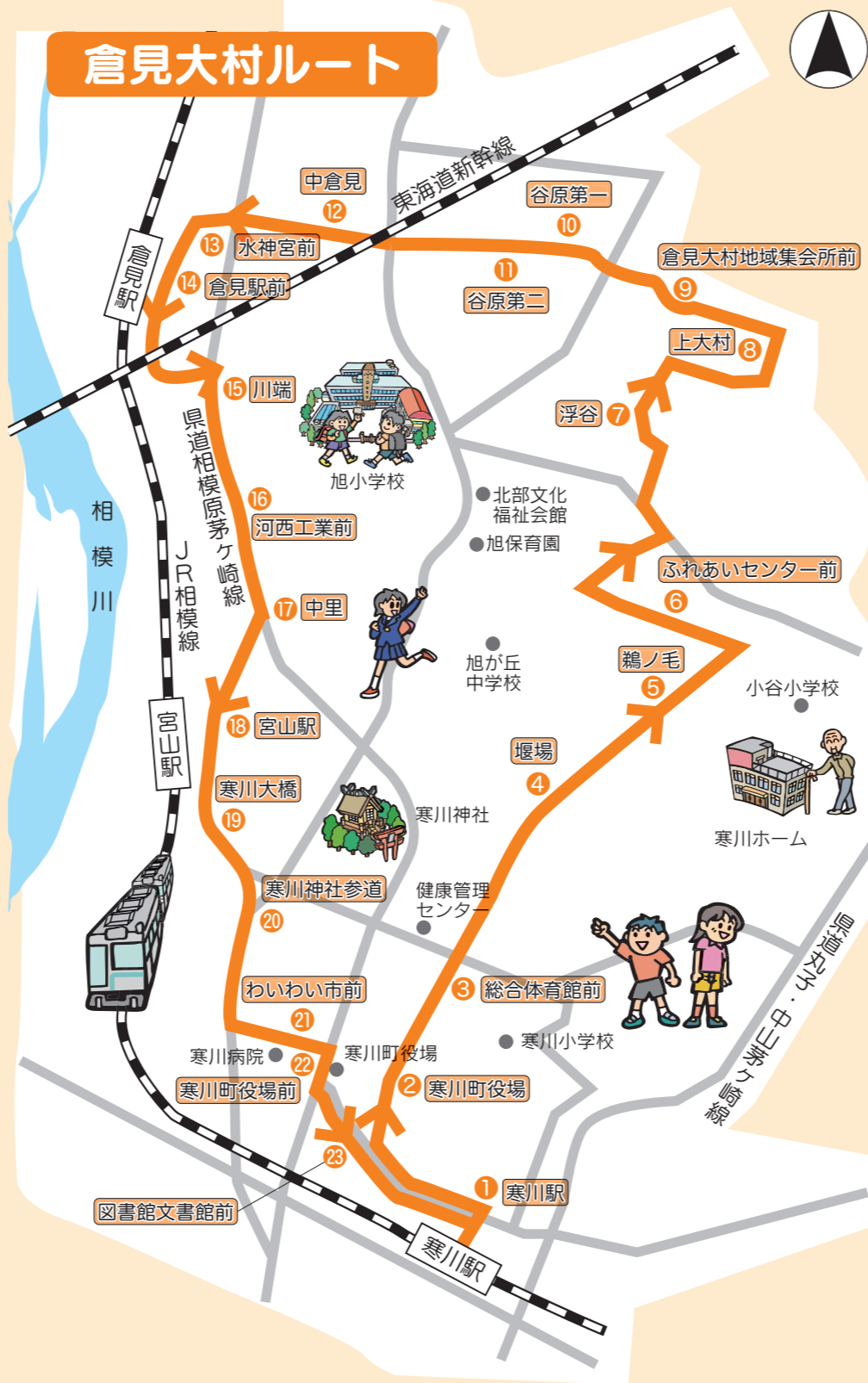

お問い合わせ先

寒川町役場 ☎0467(74)1111

〈運行状況・忘れ物〉

◆東ルート

(株)湘南神奈交バス平塚営業所 ☎0463(54)5851

◆倉見大村ルート ◆南ルート

(有)香川第一交通 ☎0467(51)1119

倉見大村ルート

東ルート

南ルート



このバス停が目印です。

ルート案内図

平成27年10月～

寒川町
コミュニティバス

「もくせい号」

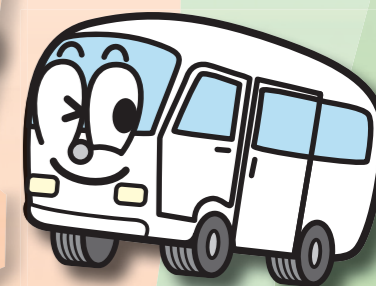

みんなで
利用してネ。

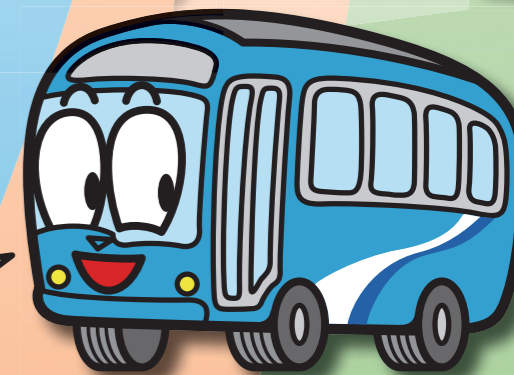

運行内容の概要(平成27年10月～)

- 小型低床バス(乗車定員34名)で運行する東ルート(時計回り)は、午前5便、午後6便の1日11便。
- 小型車両(乗車定員8名)で運行する倉見大村ルート(反時計回り)は、午前5便、午後7便の1日12便。
- 小型車両(乗車定員8名)で運行する南ルート(時計回り)は、午前2便、午後2便の1日4便。
- 3ルートともに片方向の運行で、寒川駅が起点・終点です。
- 運行日は、年末年始期間(12月29日～1月3日)を除いた平日・土曜・休日。

運賃

- 中学生以上は、1乗車、1回のご利用につき150円。
小学生・障がいのある人(障害者手帳の提示)は100円。
(未就学児は無料)
※定期券や回数券、PASMO、Suicaはご利用できません。
- 寒川駅が起点・終点となるため、寒川駅を乗り継いで乗車する場合は乗り継ぎ券を発行します。(直近の便のみ使用可)

広告掲載を広く募集しています!是非ご利用ください!

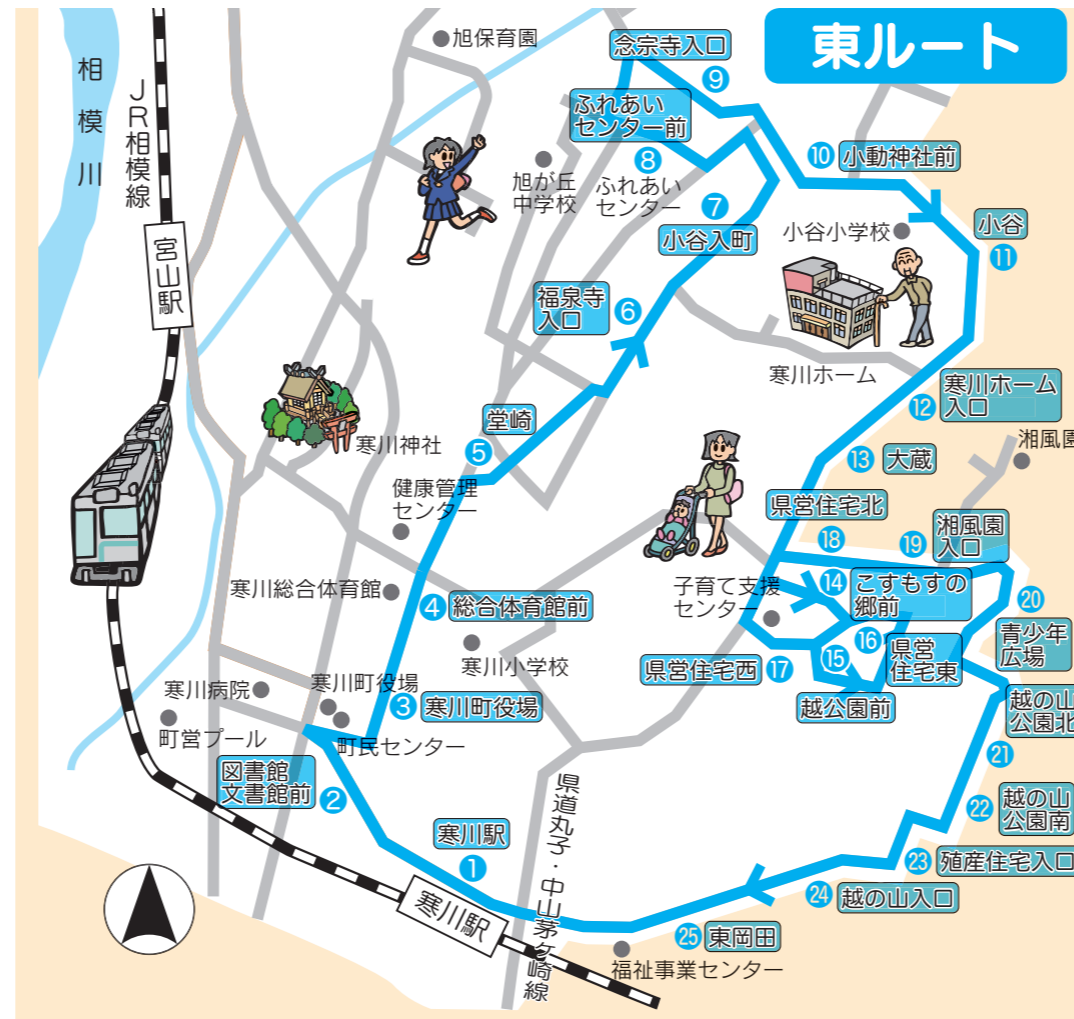

東ルート時刻表

バス停名	便	1	2	3	4	5	6	7	8	9	10	11
①寒川駅		7:45	8:45	9:45	10:30	11:30	12:20	13:20	14:20	15:20	16:15	17:05
②図書館文書館前		7:46	8:46	9:46	10:31	11:31	12:21	13:21	14:21	15:21	16:16	17:06
③寒川町役場		7:48	8:48	9:48	10:33	11:33	12:23	13:23	14:23	15:23	16:18	17:08
④総合体育館前		7:49	8:49	9:49	10:34	11:34	12:24	13:24	14:24	15:24	16:19	17:09
⑤堂崎		7:50	8:50	9:50	10:35	11:35	12:25	13:25	14:25	15:25	16:20	17:10
⑥福泉寺入口		7:51	8:51	9:51	10:36	11:36	12:26	13:26	14:26	15:26	16:21	17:11
⑦小谷入町		7:52	8:52	9:52	10:37	11:37	12:27	13:27	14:27	15:27	16:22	17:12
⑧ふれあいセンター前		7:54	8:54	9:54	10:39	11:39	12:29	13:29	14:29	15:29	16:24	17:14
⑨念宗寺入口		7:56	8:56	9:56	10:41	11:41	12:31	13:31	14:31	15:31	16:26	17:16
⑩小動神社前		7:57	8:57	9:57	10:42	11:42	12:32	13:32	14:32	15:32	16:27	17:17
⑪小谷		7:58	8:58	9:58	10:43	11:43	12:33	13:33	14:33	15:33	16:28	17:18
⑫寒川ホーム入口		7:59	8:59	9:59	10:44	11:44	12:34	13:34	14:34	15:34	16:29	17:19
⑬大蔵		7:59	8:59	9:59	10:44	11:44	12:34	13:34	14:34	15:34	16:29	17:19
⑭こすもすの郷前		8:00	9:00	10:00	10:45	11:45	12:35	13:35	14:35	15:35	16:30	17:20
⑮越公園前		8:01	9:01	10:01	10:46	11:46	12:36	13:36	14:36	15:36	16:31	17:21
⑯県営住宅東		8:02	9:02	10:02	10:47	11:47	12:37	13:37	14:37	15:37	16:32	17:22
⑰県営住宅西		8:03	9:03	10:03	10:48	11:48	12:38	13:38	14:38	15:38	16:33	17:23
⑱県営住宅北		8:04	9:04	10:04	10:49	11:49	12:39	13:39	14:39	15:39	16:34	17:24
⑲湘風園入口		8:05	9:05	10:05	10:50	11:50	12:40	13:40	14:40	15:40	16:35	17:25
⑳青少年広場		8:06	9:06	10:06	10:51	11:51	12:41	13:41	14:41	15:41	16:36	17:26
㉑越の山公園北		8:08	9:08	10:08	10:53	11:53	12:43	13:43	14:43	15:43	16:38	17:28
㉒越の山公園南		8:08	9:08	10:08	10:53	11:53	12:43	13:43	14:43	15:43	16:38	17:28
㉓殖産住宅入口		8:09	9:09	10:09	10:54	11:54	12:44	13:44	14:44	15:44	16:39	17:29
㉔越の山入口		8:10	9:10	10:10	10:55	11:55	12:45	13:45	14:45	15:45	16:40	17:30
㉕東岡田		8:11	9:11	10:11	10:56	11:56	12:46	13:46	14:46	15:46	16:41	17:31
①寒川駅(着)		8:15	9:15	10:15	11:00	12:00	12:50	13:50	14:50	15:50	16:45	17:35

南ルート時刻表

バス停名	便	1	2	3	4
①寒川駅		9:40	10:50	13:00	14:35
②図書館文書館前		9:41	10:51	13:01	14:36
③一之宮		9:44	10:54	13:04	14:39
④南部文化福祉会館前		9:46	10:56	13:06	14:41
⑤尾崎戸		9:47	10:57	13:07	14:42
⑥一之宮小学校前		9:50	11:00	13:10	14:45
⑦西一之宮		9:51	11:01	13:11	14:46
⑧笠谷入口		9:52	11:02	13:12	14:47
⑨中河原		9:52	11:02	13:12	14:47
⑩上河原		9:53	11:03	13:13	14:48
⑪鷹匠橋		9:56	11:06	13:16	14:51
⑫鳥居戸		9:56	11:06	13:16	14:51
⑬寒川跨道橋		9:57	11:07	13:17	14:52
⑭寒川駅南口		9:58	11:08	13:18	14:53
⑮中瀬交差点前		9:59	11:09	13:19	14:54
①寒川駅(着)		10:05	11:15	13:25	15:00



- 全長7m以下、床面地上高約33cmの小型低床バス。
- 車いすの方もご利用できます。
- 乗車定員34名。(車いす1台)