

コミュニティバス「もくせい号」

○利用者数等累計

倉見大村ルート

平成30年度

| | 全日 | | | | 平日 | | | | 土休日 | | | | 平日に対する土休日利用者数の割合(人) | 乗りこぼし | | 運賃収入(円) |
|--------|---------|-------|---------|---------|---------|-------|---------|---------|---------|-------|---------|---------|---------------------|-------|----|-----------|
| | 利用者数(人) | 日数(日) | 1日平均(人) | 1便平均(人) | 利用者数(人) | 日数(日) | 1日平均(人) | 1便平均(人) | 利用者数(人) | 日数(日) | 1日平均(人) | 1便平均(人) | | 日数(日) | 回数 | |
| H30.4月 | 2,249 | 30 | 74.97 | 6.25 | 1,665 | 20 | 83.25 | 6.94 | 584 | 10 | 58.40 | 4.87 | 70.15% | 4 | 7 | 302,650 |
| 5月 | 2,247 | 31 | 72.48 | 6.04 | 1,690 | 21 | 80.48 | 6.71 | 557 | 10 | 55.70 | 4.64 | 69.21% | 5 | 5 | 303,200 |
| 6月 | 2,394 | 30 | 79.80 | 6.65 | 1,852 | 21 | 88.19 | 7.35 | 542 | 9 | 60.22 | 5.02 | 68.29% | 8 | 9 | 326,050 |
| 7月 | 2,070 | 31 | 66.77 | 5.56 | 1,635 | 21 | 77.86 | 6.49 | 435 | 10 | 43.50 | 3.63 | 55.87% | 4 | 5 | 278,950 |
| 8月 | 2,204 | 31 | 71.10 | 5.92 | 1,712 | 23 | 74.43 | 6.20 | 492 | 8 | 61.50 | 5.13 | 82.62% | 3 | 3 | 291,000 |
| 9月 | 2,201 | 30 | 73.37 | 6.11 | 1,559 | 18 | 86.61 | 7.22 | 642 | 12 | 53.50 | 4.46 | 61.77% | 8 | 8 | 294,750 |
| 10月 | 2,344 | 31 | 75.61 | 6.30 | 1,810 | 22 | 82.27 | 6.86 | 534 | 9 | 59.33 | 4.94 | 72.12% | 11 | 13 | 312,250 |
| 11月 | 2,225 | 30 | 74.17 | 6.18 | 1,638 | 21 | 78.00 | 6.50 | 587 | 9 | 65.22 | 5.44 | 83.62% | 5 | 9 | 294,550 |
| 12月 | 2,096 | 28 | 74.86 | 6.24 | 1,618 | 19 | 85.16 | 7.10 | 478 | 9 | 53.11 | 4.43 | 62.37% | 4 | 5 | 279,100 |
| H31.1月 | 1,784 | 28 | 63.71 | 5.31 | 1,329 | 19 | 69.95 | 5.83 | 455 | 9 | 50.56 | 4.21 | 72.28% | 3 | 3 | 235,300 |
| 2月 | 1,848 | 28 | 66.00 | 5.50 | 1,407 | 19 | 74.05 | 6.17 | 441 | 9 | 49.00 | 4.08 | 66.17% | 5 | 5 | 247,500 |
| 3月 | 2,173 | 31 | 70.10 | 5.84 | 1,580 | 20 | 79.00 | 6.58 | 593 | 11 | 53.91 | 4.49 | 68.24% | 5 | 6 | 291,400 |
| 合計 | 25,835 | 359 | 71.96 | 6.00 | 19,495 | 244 | 79.90 | 6.66 | 6,340 | 115 | 55.1 | 4.59 | 69.00% | 65 | 78 | 3,456,700 |

平成31年度(令和元年度)

| | 全日 | | | | 平日 | | | | 土休日 | | | | 平日に対する土休日利用者数の割合(人) | 乗りこぼし | | 運賃収入(円) |
|--------|---------|-------|---------|---------|---------|-------|---------|---------|---------|-------|---------|---------|---------------------|-------|----|-----------|
| | 利用者数(人) | 日数(日) | 1日平均(人) | 1便平均(人) | 利用者数(人) | 日数(日) | 1日平均(人) | 1便平均(人) | 利用者数(人) | 日数(日) | 1日平均(人) | 1便平均(人) | | 日数(日) | 回数 | |
| H31.4月 | 2,407 | 30 | 80.23 | 6.69 | 1,738 | 20 | 86.90 | 7.24 | 669 | 10 | 66.90 | 5.58 | 76.99% | 12 | 12 | 322,100 |
| R1.5月 | 2,209 | 31 | 71.26 | 5.94 | 1,485 | 19 | 78.16 | 6.51 | 724 | 12 | 60.33 | 5.03 | 77.19% | 7 | 7 | 294,950 |
| 6月 | 2,166 | 30 | 72.20 | 6.02 | 1,624 | 20 | 81.20 | 6.77 | 542 | 10 | 54.20 | 4.52 | 66.75% | 5 | 5 | 290,600 |
| 7月 | 2,403 | 31 | 77.52 | 6.46 | 1,860 | 22 | 84.55 | 7.05 | 543 | 9 | 60.33 | 5.03 | 71.36% | 8 | 8 | 321,500 |
| 8月 | 2,422 | 31 | 78.13 | 6.51 | 1,784 | 21 | 84.95 | 7.08 | 638 | 10 | 63.80 | 5.32 | 75.10% | 13 | 13 | 323,900 |
| 9月 | 2,423 | 30 | 80.77 | 6.73 | 1,794 | 19 | 94.42 | 7.87 | 629 | 11 | 57.18 | 4.77 | 60.56% | 5 | 7 | 326,050 |
| 10月 | 2,238 | 31 | 72.19 | 6.02 | 1,689 | 21 | 80.43 | 6.70 | 549 | 10 | 54.90 | 4.58 | 68.26% | 12 | 12 | 304,500 |
| 11月 | 2,418 | 30 | 80.60 | 6.72 | 1,702 | 20 | 85.10 | 7.09 | 716 | 10 | 71.60 | 5.97 | 84.14% | 7 | 7 | 329,050 |
| 12月 | 2,273 | 28 | 81.18 | 6.76 | 1,762 | 20 | 88.10 | 7.34 | 511 | 8 | 63.88 | 5.32 | 72.50% | 6 | 7 | 310,300 |
| R2.1月 | 1,997 | 28 | 71.32 | 5.94 | 1,509 | 19 | 79.42 | 6.62 | 488 | 9 | 54.22 | 4.52 | 68.27% | 8 | 9 | 268,200 |
| 2月 | 1,820 | 29 | 62.76 | 5.23 | 1,237 | 18 | 68.72 | 5.73 | 583 | 11 | 53.00 | 4.42 | 77.12% | 2 | 2 | 245,900 |
| 3月 | 1,500 | 31 | 48.39 | 4.03 | 1,222 | 21 | 58.19 | 4.85 | 278 | 10 | 27.80 | 2.32 | 47.77% | 1 | 1 | 209,100 |
| 合計 | 26,276 | 360 | 72.99 | 6.08 | 19,406 | 240 | 80.86 | 6.74 | 6,870 | 120 | 57.3 | 4.77 | 70.80% | 86 | 90 | 3,546,150 |

平成31年度(令和元年度) 月別利用者数

月平均 295,513

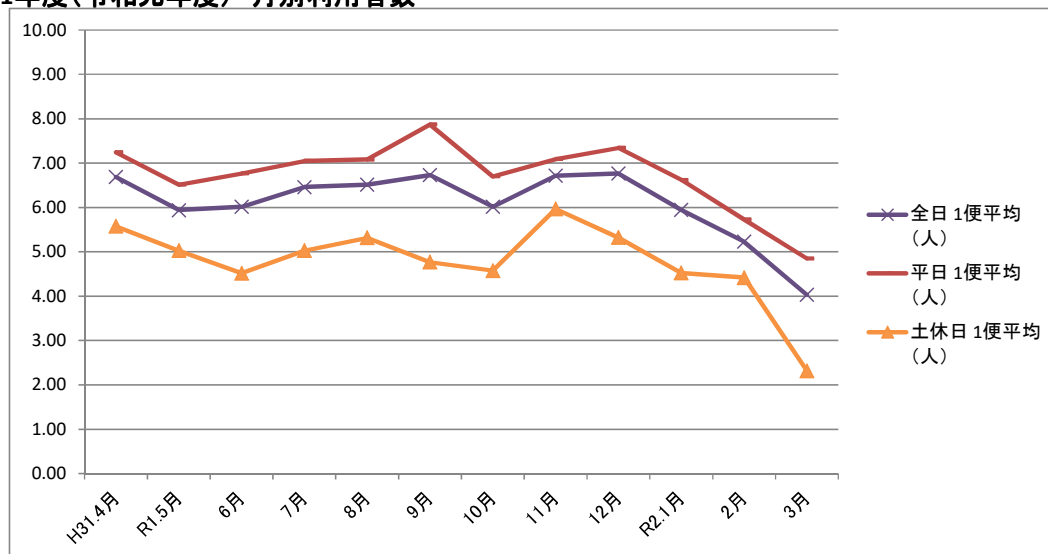

○時間帯(便)別利用状況

倉見大村ルート

平成30年度(全日)

| | 運行日数(日) | 1便目 8:25 | 2便目 9:10 | 3便目 9:55 | 4便目 10:20 | 5便目 11:05 | 6便目 12:15 | 7便目 13:00 | 8便目 13:45 | 9便目 14:10 | 10便目 15:00 | 11便目 16:00 | 12便目 17:05 | 合計(人) |
|-------------|---------|-------------|-------------|-------------|--------------|--------------|--------------|--------------|--------------|--------------|---------------|---------------|---------------|--------|
| H30.4月 | 30 | 144 | 230 | 167 | 166 | 233 | 268 | 170 | 151 | 143 | 200 | 198 | 179 | 2,249 |
| 5月 | 31 | 163 | 248 | 178 | 185 | 245 | 260 | 175 | 137 | 120 | 180 | 170 | 186 | 2,247 |
| 6月 | 30 | 182 | 258 | 190 | 150 | 233 | 300 | 173 | 132 | 143 | 221 | 208 | 204 | 2,394 |
| 7月 | 31 | 200 | 232 | 153 | 149 | 215 | 218 | 155 | 101 | 136 | 185 | 174 | 152 | 2,070 |
| 8月 | 31 | 146 | 226 | 161 | 148 | 252 | 263 | 166 | 137 | 143 | 177 | 187 | 198 | 2,204 |
| 9月 | 30 | 162 | 232 | 161 | 111 | 215 | 252 | 172 | 150 | 146 | 190 | 239 | 171 | 2,201 |
| 10月 | 31 | 183 | 238 | 176 | 158 | 215 | 293 | 189 | 165 | 106 | 192 | 277 | 152 | 2,344 |
| 11月 | 30 | 138 | 217 | 165 | 147 | 200 | 276 | 164 | 179 | 149 | 207 | 234 | 149 | 2,225 |
| 12月 | 28 | 156 | 189 | 149 | 154 | 189 | 273 | 186 | 141 | 111 | 191 | 193 | 164 | 2,096 |
| H31.1月 | 28 | 125 | 176 | 137 | 108 | 179 | 225 | 176 | 102 | 99 | 158 | 184 | 115 | 1,784 |
| 2月 | 28 | 136 | 176 | 144 | 126 | 180 | 247 | 160 | 116 | 109 | 175 | 159 | 120 | 1,848 |
| 3月 | 31 | 164 | 206 | 160 | 178 | 185 | 282 | 194 | 129 | 125 | 219 | 194 | 137 | 2,173 |
| 合計 | 359 | 1,899 | 2,628 | 1,941 | 1,780 | 2,541 | 3,157 | 2,080 | 1,640 | 1,530 | 2,295 | 2,417 | 1,927 | 25,835 |
| 割合 | | 7.4% | 10.2% | 7.5% | 6.9% | 9.8% | 12.2% | 8.1% | 6.3% | 5.9% | 8.9% | 9.4% | 7.5% | 100% |
| 割合順位 | | 9 | 2 | 7 | 10 | 3 | 1 | 6 | 11 | 12 | 5 | 4 | 8 | |
| 1便平均乗車人数(人) | | 5.29 | 7.32 | 5.41 | 4.96 | 7.08 | 8.79 | 5.79 | 4.57 | 4.26 | 6.39 | 6.73 | 5.37 | 6.00 |

平成31年度(令和元年度)(全日)

| | 運行日数(日) | 1便目 8:25 | 2便目 9:10 | 3便目 9:55 | 4便目 10:20 | 5便目 11:05 | 6便目 12:15 | 7便目 13:00 | 8便目 13:45 | 9便目 14:10 | 10便目 15:00 | 11便目 16:00 | 12便目 17:05 | 合計(人) |
|-------------|---------|-------------|-------------|-------------|--------------|--------------|--------------|--------------|--------------|--------------|---------------|---------------|---------------|--------|
| H31.4月 | 30 | 159 | 217 | 165 | 192 | 208 | 283 | 201 | 162 | 165 | 223 | 248 | 184 | 2,407 |
| R1.5月 | 31 | 184 | 232 | 149 | 153 | 206 | 253 | 205 | 140 | 120 | 193 | 203 | 171 | 2,209 |
| 6月 | 30 | 180 | 223 | 141 | 159 | 205 | 285 | 179 | 129 | 129 | 183 | 206 | 147 | 2,166 |
| 7月 | 31 | 187 | 227 | 211 | 175 | 223 | 299 | 202 | 149 | 147 | 208 | 216 | 159 | 2,403 |
| 8月 | 31 | 178 | 238 | 186 | 166 | 233 | 297 | 188 | 141 | 139 | 223 | 240 | 193 | 2,422 |
| 9月 | 30 | 184 | 252 | 194 | 178 | 201 | 304 | 184 | 148 | 150 | 196 | 273 | 159 | 2,423 |
| 10月 | 31 | 188 | 232 | 151 | 152 | 207 | 292 | 192 | 131 | 157 | 183 | 217 | 136 | 2,238 |
| 11月 | 30 | 179 | 237 | 186 | 191 | 237 | 290 | 196 | 161 | 163 | 202 | 206 | 170 | 2,418 |
| 12月 | 28 | 155 | 221 | 158 | 157 | 208 | 320 | 176 | 143 | 156 | 200 | 225 | 154 | 2,273 |
| R2.1月 | 28 | 128 | 184 | 152 | 141 | 157 | 269 | 156 | 139 | 146 | 187 | 211 | 127 | 1,997 |
| 2月 | 29 | 122 | 154 | 148 | 148 | 149 | 234 | 163 | 116 | 106 | 168 | 181 | 131 | 1,820 |
| 3月 | 31 | 118 | 138 | 123 | 115 | 150 | 181 | 129 | 109 | 86 | 114 | 154 | 83 | 1,500 |
| 合計 | 360 | 1,962 | 2,555 | 1,964 | 1,927 | 2,384 | 3,307 | 2,171 | 1,668 | 1,664 | 2,280 | 2,580 | 1,814 | 26,276 |
| 割合 | | 7.5% | 9.7% | 7.5% | 7.3% | 9.1% | 12.6% | 8.3% | 6.3% | 6.3% | 8.7% | 9.8% | 6.9% | 100% |
| 割合順位 | | 8 | 3 | 7 | 9 | 4 | 1 | 6 | 11 | 12 | 5 | 2 | 10 | |
| 1便平均乗車人数(人) | | 5.45 | 7.10 | 5.46 | 5.35 | 6.62 | 9.19 | 6.03 | 4.63 | 4.62 | 6.33 | 7.17 | 5.04 | 6.08 |

平成31年度(令和元年度)時間帯別利用者数

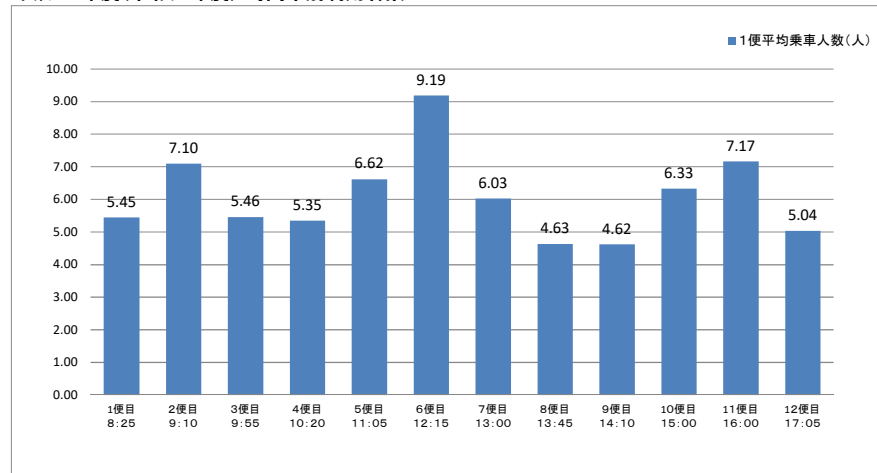

○時間帯(便)別利用状況

倉見大村ルート

平成30年度(平日)

| | 運行日数(日) | 1便目 8:25 | 2便目 9:10 | 3便目 9:55 | 4便目 10:20 | 5便目 11:05 | 6便目 12:15 | 7便目 13:00 | 8便目 13:45 | 9便目 14:10 | 10便目 15:00 | 11便目 16:00 | 12便目 17:05 | 合計(人) |
|-------------|---------|-------------|-------------|-------------|--------------|--------------|--------------|--------------|--------------|--------------|---------------|---------------|---------------|--------|
| H30.4月 | 20 | 110 | 180 | 125 | 118 | 170 | 210 | 136 | 101 | 104 | 139 | 137 | 135 | 1,665 |
| 5月 | 21 | 126 | 192 | 122 | 145 | 183 | 194 | 132 | 94 | 92 | 133 | 137 | 140 | 1,690 |
| 6月 | 21 | 130 | 201 | 152 | 122 | 183 | 236 | 141 | 93 | 111 | 173 | 172 | 138 | 1,852 |
| 7月 | 21 | 156 | 191 | 114 | 114 | 179 | 175 | 122 | 75 | 107 | 146 | 132 | 124 | 1,635 |
| 8月 | 23 | 116 | 180 | 115 | 116 | 195 | 200 | 128 | 97 | 116 | 138 | 150 | 161 | 1,712 |
| 9月 | 18 | 120 | 170 | 110 | 75 | 149 | 183 | 118 | 97 | 101 | 135 | 182 | 119 | 1,559 |
| 10月 | 22 | 135 | 198 | 119 | 125 | 173 | 242 | 139 | 118 | 70 | 148 | 228 | 115 | 1,810 |
| 11月 | 21 | 105 | 164 | 112 | 104 | 162 | 189 | 111 | 128 | 108 | 163 | 184 | 108 | 1,638 |
| 12月 | 19 | 122 | 156 | 98 | 123 | 146 | 213 | 144 | 94 | 74 | 166 | 154 | 128 | 1,618 |
| H31.1月 | 19 | 92 | 152 | 111 | 85 | 141 | 166 | 133 | 59 | 62 | 117 | 142 | 69 | 1,329 |
| 2月 | 19 | 94 | 143 | 101 | 104 | 148 | 185 | 121 | 80 | 71 | 142 | 125 | 93 | 1,407 |
| 3月 | 20 | 121 | 162 | 109 | 135 | 139 | 194 | 136 | 89 | 90 | 164 | 141 | 100 | 1,580 |
| 合計 | 244 | 1,427 | 2,089 | 1,388 | 1,366 | 1,968 | 2,387 | 1,561 | 1,125 | 1,106 | 1,764 | 1,884 | 1,430 | 19,495 |
| 割合 | | 7.3% | 10.7% | 7.1% | 7.0% | 10.1% | 12.2% | 8.0% | 5.8% | 5.7% | 9.0% | 9.7% | 7.3% | 100% |
| 割合順位 | | 8 | 2 | 9 | 10 | 3 | 1 | 6 | 11 | 12 | 5 | 4 | 7 | |
| 1便平均乗車人数(人) | | 5.85 | 8.56 | 5.69 | 5.60 | 8.07 | 9.78 | 6.40 | 4.61 | 4.53 | 7.23 | 7.72 | 5.86 | 6.66 |

平成31年度(令和元年度)(平日)

| | 運行日数(日) | 1便目 8:25 | 2便目 9:10 | 3便目 9:55 | 4便目 10:20 | 5便目 11:05 | 6便目 12:15 | 7便目 13:00 | 8便目 13:45 | 9便目 14:10 | 10便目 15:00 | 11便目 16:00 | 12便目 17:05 | 合計(人) |
|-------------|---------|-------------|-------------|-------------|--------------|--------------|--------------|--------------|--------------|--------------|---------------|---------------|---------------|--------|
| H31.4月 | 20 | 123 | 177 | 130 | 140 | 148 | 188 | 141 | 102 | 113 | 180 | 170 | 126 | 1,738 |
| R1.5月 | 19 | 151 | 166 | 98 | 108 | 127 | 164 | 142 | 76 | 77 | 124 | 142 | 110 | 1,485 |
| 6月 | 20 | 141 | 179 | 96 | 113 | 153 | 219 | 128 | 83 | 105 | 144 | 158 | 105 | 1,624 |
| 7月 | 22 | 153 | 182 | 162 | 142 | 176 | 216 | 157 | 105 | 110 | 177 | 168 | 112 | 1,860 |
| 8月 | 21 | 135 | 188 | 152 | 112 | 178 | 223 | 146 | 91 | 85 | 161 | 175 | 138 | 1,784 |
| 9月 | 19 | 139 | 194 | 153 | 133 | 150 | 213 | 141 | 98 | 114 | 153 | 190 | 116 | 1,794 |
| 10月 | 21 | 141 | 182 | 116 | 122 | 169 | 208 | 146 | 87 | 115 | 145 | 164 | 94 | 1,689 |
| 11月 | 20 | 138 | 178 | 123 | 138 | 171 | 192 | 124 | 100 | 111 | 154 | 155 | 118 | 1,702 |
| 12月 | 20 | 118 | 188 | 122 | 122 | 176 | 237 | 136 | 103 | 119 | 154 | 169 | 118 | 1,762 |
| R2.1月 | 19 | 107 | 154 | 112 | 106 | 111 | 202 | 120 | 92 | 94 | 159 | 153 | 99 | 1,509 |
| 2月 | 18 | 83 | 123 | 81 | 111 | 111 | 158 | 106 | 62 | 70 | 127 | 118 | 87 | 1,237 |
| 3月 | 21 | 105 | 113 | 102 | 88 | 124 | 139 | 95 | 91 | 70 | 95 | 137 | 63 | 1,222 |
| 合計 | 240 | 1,534 | 2,024 | 1,447 | 1,435 | 1,794 | 2,359 | 1,582 | 1,090 | 1,183 | 1,773 | 1,899 | 1,286 | 19,406 |
| 割合 | | 7.9% | 10.4% | 7.5% | 7.4% | 9.2% | 12.2% | 8.2% | 5.6% | 6.1% | 9.1% | 9.8% | 6.6% | 100% |
| 割合順位 | | 7 | 2 | 8 | 9 | 4 | 1 | 6 | 12 | 11 | 5 | 3 | 10 | |
| 1便平均乗車人数(人) | | 6.39 | 8.43 | 6.03 | 5.98 | 7.48 | 9.83 | 6.59 | 4.54 | 4.93 | 7.39 | 7.91 | 5.36 | 6.74 |

平成31年度(令和元年度)時間帯別利用者数

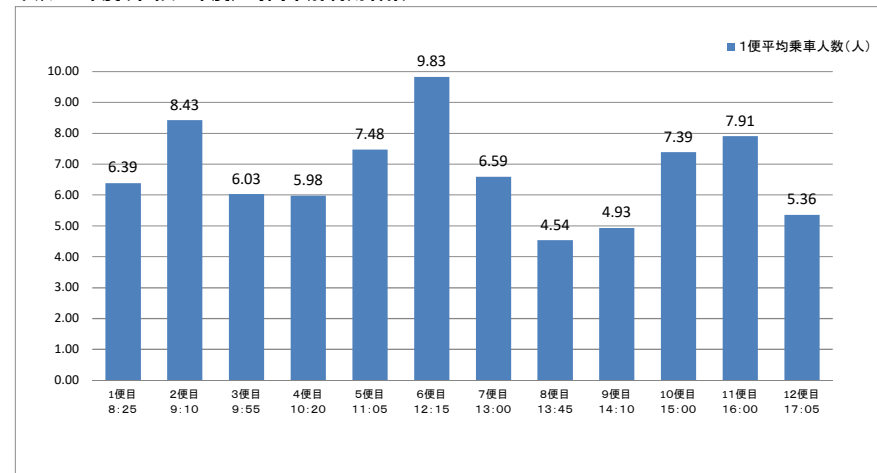

○時間帯(便)別利用状況

倉見大村ルート

平成30年度(土休日)

| | 運行日数(日) | 1便目 8:25 | 2便目 9:10 | 3便目 9:55 | 4便目 10:20 | 5便目 11:05 | 6便目 12:15 | 7便目 13:00 | 8便目 13:45 | 9便目 14:10 | 10便目 15:00 | 11便目 16:00 | 12便目 17:05 | 合計(人) |
|--------|---------|-------------|-------------|-------------|--------------|--------------|--------------|--------------|--------------|--------------|---------------|---------------|---------------|-------|
| H30.4月 | 10 | 34 | 50 | 42 | 48 | 63 | 58 | 34 | 50 | 39 | 61 | 61 | 44 | 584 |
| 5月 | 10 | 37 | 56 | 56 | 40 | 62 | 66 | 43 | 43 | 28 | 47 | 33 | 46 | 557 |
| 6月 | 9 | 52 | 57 | 38 | 28 | 50 | 64 | 32 | 39 | 32 | 48 | 36 | 66 | 542 |
| 7月 | 10 | 44 | 41 | 39 | 35 | 36 | 43 | 33 | 26 | 29 | 39 | 42 | 28 | 435 |
| 8月 | 8 | 30 | 46 | 46 | 32 | 57 | 63 | 38 | 40 | 27 | 39 | 37 | 37 | 492 |
| 9月 | 12 | 42 | 62 | 51 | 36 | 66 | 69 | 54 | 53 | 45 | 55 | 57 | 52 | 642 |
| 10月 | 9 | 48 | 40 | 57 | 33 | 42 | 51 | 50 | 47 | 36 | 44 | 49 | 37 | 534 |
| 11月 | 9 | 33 | 53 | 53 | 43 | 38 | 87 | 53 | 51 | 41 | 44 | 50 | 41 | 587 |
| 12月 | 9 | 34 | 33 | 51 | 31 | 43 | 60 | 42 | 47 | 37 | 25 | 39 | 36 | 478 |
| H31.1月 | 9 | 33 | 24 | 26 | 23 | 38 | 59 | 43 | 43 | 37 | 41 | 42 | | |

○バス停ごと集計(曜日、時間帯の区別なし)
【運行期間:平成31年4月1日～令和2年3月31日】

| 倉見大村ルート | | | | | | | | | | | | | | | |
|------------|-------|-------|-------|-------|-------|-------|-------|-------|-------|-------|-------|-------|--------|-------|----|
| バス停名 | 乗車 | | | | | | | | | | | | 合計 | 割合 | 順位 |
| | 4月 | 5月 | 6月 | 7月 | 8月 | 9月 | 10月 | 11月 | 12月 | 1月 | 2月 | 3月 | | | |
| 寒川駅 | 900 | 840 | 818 | 911 | 908 | 930 | 868 | 851 | 837 | 865 | 730 | 607 | 10,065 | 38.3% | 1 |
| 寒川駅(乗継券利用) | 90 | 91 | 73 | 77 | 80 | 73 | 54 | 59 | 54 | 52 | 56 | 38 | 797 | 3.0% | 11 |
| 寒川町役場 | 81 | 84 | 64 | 71 | 85 | 71 | 72 | 84 | 73 | 56 | 51 | 33 | 825 | 3.1% | 10 |
| 総合体育館前 | 67 | 43 | 59 | 49 | 35 | 39 | 53 | 91 | 56 | 46 | 27 | 24 | 589 | 2.2% | 13 |
| 堰場 | 59 | 62 | 79 | 89 | 96 | 82 | 77 | 86 | 79 | 53 | 82 | 70 | 914 | 3.5% | 8 |
| 鶴ノ毛 | 117 | 129 | 112 | 137 | 161 | 107 | 117 | 101 | 94 | 107 | 84 | 110 | 1,376 | 5.2% | 5 |
| ふれあいセンター前 | 70 | 77 | 70 | 63 | 104 | 86 | 58 | 65 | 69 | 66 | 58 | 50 | 836 | 3.2% | 9 |
| 浮谷 | 118 | 83 | 112 | 129 | 102 | 134 | 125 | 145 | 146 | 129 | 102 | 78 | 1,403 | 5.3% | 4 |
| 上大村 | 135 | 110 | 83 | 118 | 139 | 106 | 116 | 106 | 115 | 97 | 84 | 76 | 1,285 | 4.9% | 6 |
| 倉見大村地域集会所前 | 164 | 164 | 160 | 195 | 184 | 226 | 189 | 215 | 184 | 164 | 149 | 112 | 2,106 | 8.0% | 2 |
| 谷原第一 | 124 | 107 | 104 | 147 | 123 | 128 | 114 | 154 | 139 | 98 | 91 | 75 | 1,404 | 5.3% | 3 |
| 谷原第二 | 35 | 41 | 48 | 45 | 40 | 34 | 34 | 61 | 52 | 32 | 42 | 26 | 490 | 1.9% | 15 |
| 中倉見 | 44 | 22 | 29 | 18 | 21 | 22 | 19 | 32 | 34 | 24 | 17 | 16 | 298 | 1.1% | 17 |
| 水神宮前 | 46 | 48 | 51 | 60 | 54 | 72 | 49 | 43 | 45 | 27 | 34 | 24 | 553 | 2.1% | 14 |
| 倉見駅前 | 77 | 74 | 79 | 68 | 47 | 71 | 56 | 77 | 64 | 41 | 38 | 30 | 722 | 2.7% | 12 |
| 川端 | 126 | 102 | 111 | 118 | 79 | 118 | 119 | 118 | 128 | 98 | 97 | 65 | 1,279 | 4.9% | 7 |
| 河西工業前 | 7 | 8 | 4 | 6 | 9 | 2 | 2 | 10 | 11 | 4 | 8 | 4 | 75 | 0.3% | 22 |
| 中里 | 33 | 23 | 23 | 29 | 33 | 23 | 24 | 19 | 15 | 3 | 14 | 16 | 255 | 1.0% | 18 |
| 宮山駅 | 28 | 36 | 24 | 31 | 48 | 39 | 29 | 35 | 31 | 11 | 13 | 9 | 334 | 1.3% | 16 |
| 寒川大橋 | 21 | 19 | 24 | 11 | 14 | 20 | 21 | 28 | 10 | 2 | 17 | 8 | 195 | 0.7% | 20 |
| 寒川神社参道 | 19 | 14 | 11 | 13 | 26 | 16 | 15 | 15 | 13 | 12 | 10 | 14 | 178 | 0.7% | 21 |
| わいわい市前 | 38 | 24 | 20 | 11 | 26 | 21 | 19 | 11 | 18 | 2 | 14 | 7 | 211 | 0.8% | 19 |
| 寒川町役場前 | 3 | 8 | 7 | 5 | 6 | 2 | 6 | 10 | 5 | 5 | 2 | 3 | 62 | 0.2% | 23 |
| 図書館文書館前 | 5 | 0 | 1 | 2 | 2 | 1 | 2 | 2 | 1 | 3 | 0 | 5 | 24 | 0.1% | 24 |
| 寒川駅 | | | | | | | | | | | | | | | |
| | 2,407 | 2,209 | 2,166 | 2,403 | 2,422 | 2,423 | 2,238 | 2,418 | 2,273 | 1,997 | 1,820 | 1,500 | 26,276 | 100% | |

○バス停ごと集計(曜日、時間帯の区別なし)
【運行期間:平成31年4月1日～令和2年3月31日】

| 倉見大村ルート | | | | | | | | | | | | | | | |
|------------|-------|-------|-------|-------|-------|-------|-------|-------|-------|-------|-------|-------|--------|-------|----|
| バス停名 | 降車 | | | | | | | | | | | | 合計 | 割合 | 順位 |
| | 4月 | 5月 | 6月 | 7月 | 8月 | 9月 | 10月 | 11月 | 12月 | 1月 | 2月 | 3月 | | | |
| 寒川駅 | | | | | | | | | | | | | | | |
| 乗継券利用 | | | | | | | | | | | | | | | |
| 寒川町役場 | 17 | 20 | 21 | 36 | 47 | 21 | 22 | 20 | 20 | 21 | 22 | 31 | 298 | 1.1% | 19 |
| 総合体育館前 | 59 | 82 | 72 | 68 | 77 | 83 | 75 | 75 | 61 | 78 | 52 | 15 | 797 | 3.0% | 13 |
| 堰場 | 118 | 112 | 94 | 117 | 116 | 107 | 113 | 111 | 110 | 107 | 125 | 90 | 1,320 | 5.0% | 6 |
| 鶴ノ毛 | 178 | 168 | 146 | 159 | 170 | 148 | 144 | 148 | 130 | 153 | 121 | 102 | 1,767 | 6.7% | 4 |
| ふれあいセンター前 | 70 | 48 | 46 | 65 | 80 | 64 | 69 | 54 | 58 | 66 | 47 | 55 | 722 | 2.7% | 15 |
| 浮谷 | 108 | 92 | 97 | 88 | 83 | 97 | 92 | 109 | 115 | 113 | 90 | 67 | 1,151 | 4.4% | 8 |
| 上大村 | 75 | 71 | 71 | 88 | 83 | 64 | 82 | 79 | 62 | 44 | 57 | 54 | 830 | 3.2% | 11 |
| 倉見大村地域集会所前 | 110 | 133 | 126 | 142 | 144 | 144 | 118 | 132 | 135 | 106 | 103 | 77 | 1,470 | 5.6% | 5 |
| 谷原第一 | 132 | 111 | 118 | 112 | 104 | 129 | 103 | 127 | 93 | 84 | 90 | 82 | 1,285 | 4.9% | 7 |
| 谷原第二 | 26 | 21 | 32 | 41 | 19 | 37 | 29 | 37 | 46 | 46 | 33 | 21 | 388 | 1.5% | 17 |
| 中倉見 | 41 | 27 | 32 | 23 | 40 | 19 | 20 | 35 | 22 | 22 | 19 | 12 | 312 | 1.2% | 18 |
| 水神宮前 | 57 | 63 | 57 | 69 | 70 | 81 | 66 | 48 | 61 | 57 | 38 | 40 | 707 | 2.7% | 16 |
| 倉見駅前 | 256 | 216 | 204 | 265 | 240 | 248 | 194 | 240 | 240 | 251 | 165 | 140 | 2,659 | 10.1% | 2 |
| 川端 | 78 | 71 | 73 | 84 | 72 | 86 | 93 | 79 | 76 | 81 | 71 | 48 | 912 | 3.5% | 10 |
| 河西工業前 | 8 | 11 | 8 | 8 | 5 | 3 | 2 | 7 | 6 | 9 | 5 | 6 | 78 | 0.3% | 23 |
| 中里 | 30 | 21 | 32 | 26 | 21 | 20 | 31 | 19 | 20 | 4 | 16 | 16 | 256 | 1.0% | 21 |
| 宮山駅 | 69 | 83 | 67 | 110 | 111 | 136 | 110 | 113 | 104 | 43 | 75 | 85 | 1,106 | 4.2% | 9 |
| 寒川大橋 | 28 | 12 | 13 | 17 | 26 | 35 | 15 | 23 | 35 | 20 | 31 | 8 | 263 | 1.0% | 20 |
| 寒川神社参道 | 9 | 7 | 13 | 4 | 14 | 13 | 10 | 8 | 15 | 29 | 4 | 6 | 132 | 0.5% | 22 |
| わいわい市前 | 205 | 206 | 172 | 165 | 165 | 154 | 160 | 229 | 210 | 15 | 100 | 81 | 1,862 | 7.1% | 3 |
| 寒川町役場前 | 68 | 57 | 75 | 78 | 63 | 68 | 66 | 84 | 61 | 120 | 48 | 40 | 828 | 3.2% | 12 |
| 図書館文書館前 | 59 | 55 | 52 | 64 | 98 | 87 | 68 | 40 | 54 | 54 | 60 | 42 | 733 | 2.8% | 14 |
| 寒川駅 | 606 | 522 | 545 | 574 | 574 | 579 | 556 | 601 | 538 | 474 | 448 | 383 | 6,400 | 24.4% | 1 |
| | 2,407 | 2,209 | 2,166 | 2,403 | 2,422 | 2,423 | 2,238 | 2,418 | 2,272 | 1,997 | 1,820 | 1,501 | 26,276 | 100% | |

倉見大村ルート バス停別乗車割合

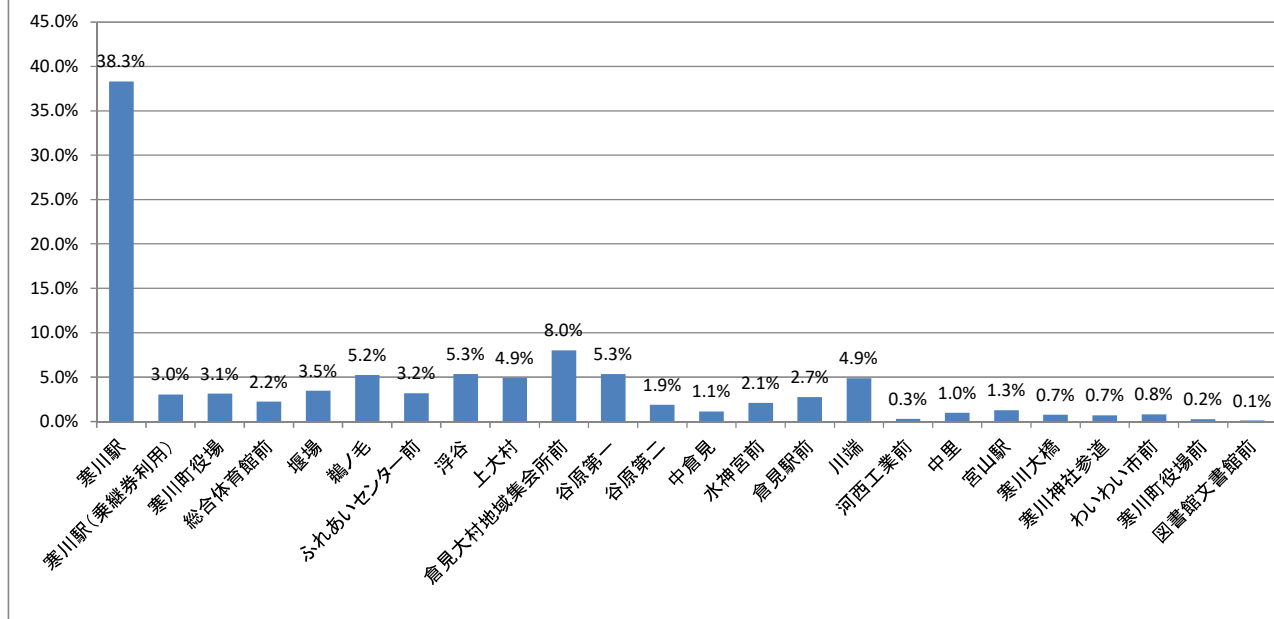

倉見大村ルート バス停別降車割合

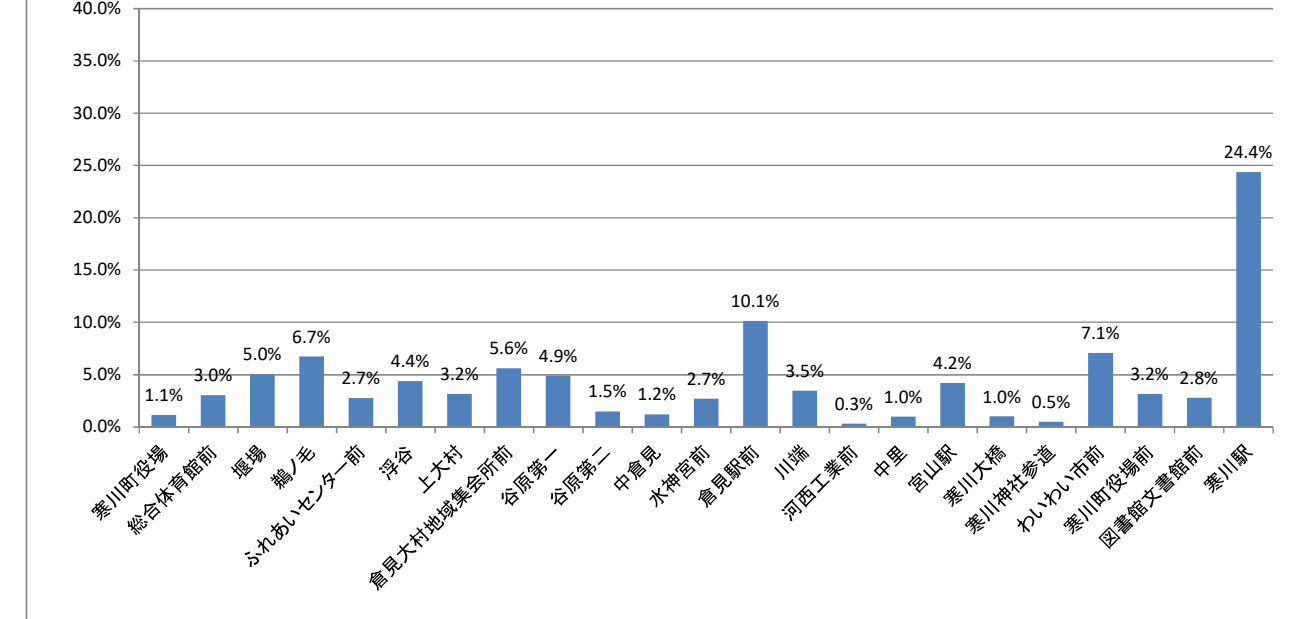

コミュニティバス「もくせい号」

○利用者数等累計

南ルート

平成30年度

| | 全日 | | | | 平日 | | | | 土休日 | | | | 平日に対する土休日利用者数の割合(人) | 乗りこぼし | | 運賃収入(円) |
|--------|---------|-------|---------|---------|---------|-------|---------|---------|---------|-------|---------|---------|---------------------|-------|----|---------|
| | 利用者数(人) | 日数(日) | 1日平均(人) | 1便平均(人) | 利用者数(人) | 日数(日) | 1日平均(人) | 1便平均(人) | 利用者数(人) | 日数(日) | 1日平均(人) | 1便平均(人) | | 日数(日) | 回数 | |
| H30.4月 | 323 | 30 | 10.77 | 2.69 | 243 | 20 | 12.15 | 3.04 | 80 | 10 | 8.00 | 2.00 | 65.84% | 0 | 0 | 44,700 |
| 5月 | 328 | 31 | 10.58 | 2.65 | 254 | 21 | 12.10 | 3.02 | 74 | 10 | 7.40 | 1.85 | 61.18% | 0 | 0 | 45,600 |
| 6月 | 358 | 30 | 11.93 | 2.98 | 268 | 21 | 12.76 | 3.19 | 90 | 9 | 10.00 | 2.50 | 78.36% | 0 | 0 | 49,400 |
| 7月 | 396 | 31 | 12.77 | 3.19 | 305 | 21 | 14.52 | 3.63 | 91 | 10 | 9.10 | 2.28 | 62.66% | 0 | 0 | 54,950 |
| 8月 | 415 | 31 | 13.39 | 3.35 | 336 | 23 | 14.61 | 3.65 | 79 | 8 | 9.88 | 2.47 | 67.60% | 0 | 0 | 54,650 |
| 9月 | 367 | 30 | 12.23 | 3.06 | 256 | 18 | 14.22 | 3.56 | 111 | 12 | 9.25 | 2.31 | 65.04% | 0 | 0 | 50,850 |
| 10月 | 337 | 31 | 10.87 | 2.72 | 260 | 22 | 11.82 | 2.95 | 77 | 9 | 8.56 | 2.14 | 72.39% | 0 | 0 | 47,800 |
| 11月 | 343 | 30 | 11.43 | 2.86 | 247 | 21 | 11.76 | 2.94 | 96 | 9 | 10.67 | 2.67 | 90.69% | 0 | 0 | 48,200 |
| 12月 | 319 | 28 | 11.39 | 2.85 | 229 | 19 | 12.05 | 3.01 | 90 | 9 | 10.00 | 2.50 | 82.97% | 0 | 0 | 44,250 |
| H31.1月 | 280 | 28 | 10.00 | 2.50 | 227 | 19 | 11.95 | 2.99 | 53 | 9 | 5.89 | 1.47 | 49.29% | 0 | 0 | 38,950 |
| 2月 | 284 | 28 | 10.14 | 2.54 | 207 | 19 | 10.89 | 2.72 | 77 | 9 | 8.56 | 2.14 | 78.53% | 0 | 0 | 39,500 |
| 3月 | 322 | 31 | 10.39 | 2.60 | 214 | 20 | 10.70 | 2.68 | 108 | 11 | 9.82 | 2.45 | 91.76% | 0 | 0 | 44,500 |
| 合計 | 4,072 | 359 | 11.34 | 2.84 | 3,046 | 244 | 12.48 | 3.12 | 1,026 | 115 | 8.9 | 2.23 | 71.47% | 0 | 0 | 563,350 |

平成31年度(令和元年度)

| | 全日 | | | | 平日 | | | | 土休日 | | | | 平日に対する土休日利用者数の割合(人) | 乗りこぼし | | 運賃収入(円) |
|--------|---------|-------|---------|---------|---------|-------|---------|---------|---------|-------|---------|---------|---------------------|-------|----|---------|
| | 利用者数(人) | 日数(日) | 1日平均(人) | 1便平均(人) | 利用者数(人) | 日数(日) | 1日平均(人) | 1便平均(人) | 利用者数(人) | 日数(日) | 1日平均(人) | 1便平均(人) | | 日数(日) | 回数 | |
| H31.4月 | 324 | 30 | 10.80 | 2.70 | 244 | 20 | 12.20 | 3.05 | 80 | 10 | 8.00 | 2.00 | 65.57% | 0 | 0 | 45,550 |
| R1.5月 | 331 | 31 | 10.68 | 2.67 | 234 | 19 | 12.32 | 3.08 | 97 | 12 | 8.08 | 2.02 | 65.63% | 0 | 0 | 45,900 |
| 6月 | 324 | 30 | 10.80 | 2.70 | 239 | 20 | 11.95 | 2.99 | 85 | 10 | 8.50 | 2.13 | 71.13% | 0 | 0 | 45,650 |
| 7月 | 390 | 31 | 12.58 | 3.15 | 315 | 22 | 14.32 | 3.58 | 75 | 9 | 8.33 | 2.08 | 58.20% | 0 | 0 | 55,800 |
| 8月 | 368 | 31 | 11.87 | 2.97 | 278 | 21 | 13.24 | 3.31 | 90 | 10 | 9.00 | 2.25 | 67.99% | 0 | 0 | 52,750 |
| 9月 | 365 | 30 | 12.17 | 3.04 | 257 | 19 | 13.53 | 3.38 | 108 | 11 | 9.82 | 2.45 | 72.59% | 0 | 0 | 52,350 |
| 10月 | 314 | 31 | 10.13 | 2.53 | 242 | 21 | 11.52 | 2.88 | 72 | 10 | 7.20 | 1.80 | 62.48% | 0 | 0 | 43,400 |
| 11月 | 320 | 30 | 10.67 | 2.67 | 234 | 20 | 11.70 | 2.93 | 86 | 10 | 8.60 | 2.15 | 73.50% | 0 | 0 | 44,250 |
| 12月 | 278 | 28 | 9.93 | 2.48 | 213 | 20 | 10.65 | 2.66 | 65 | 8 | 8.13 | 2.03 | 76.29% | 0 | 0 | 39,100 |
| R2.1月 | 252 | 28 | 9.00 | 2.25 | 192 | 19 | 10.11 | 2.53 | 60 | 9 | 6.67 | 1.67 | 65.97% | 0 | 0 | 35,300 |
| 2月 | 311 | 29 | 10.72 | 2.68 | 211 | 18 | 11.72 | 2.93 | 100 | 11 | 9.09 | 2.27 | 77.55% | 0 | 0 | 41,750 |
| 3月 | 301 | 31 | 9.71 | 2.43 | 222 | 21 | 10.57 | 2.64 | 79 | 10 | 7.90 | 1.98 | 74.73% | 0 | 0 | 42,500 |
| 合計 | 3,878 | 360 | 10.77 | 2.69 | 2,881 | 240 | 12.00 | 3.00 | 997 | 120 | 8.3 | 2.08 | 69.21% | 0 | 0 | 544,300 |

平成31年度(令和元年度) 月別利用者数

月平均 45,358

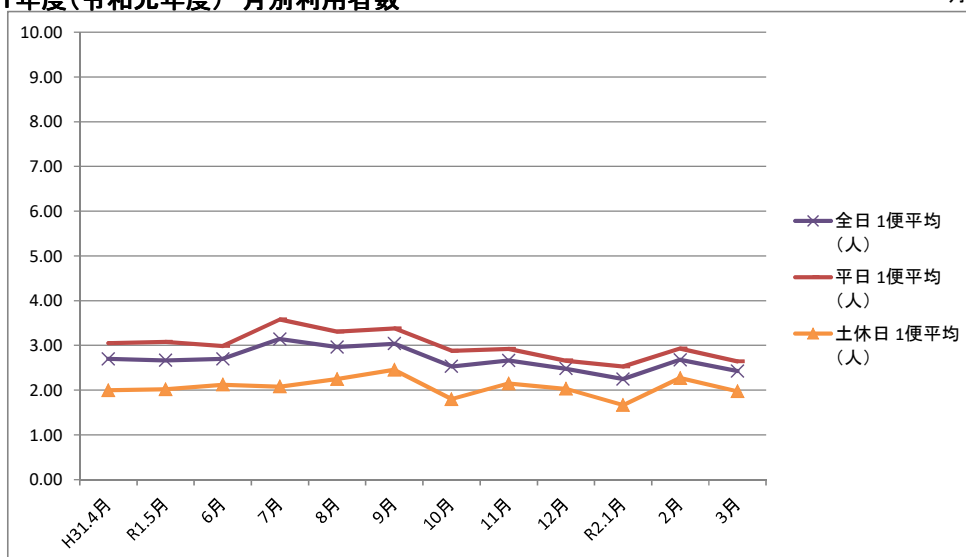

○時間帯(便)別利用状況

南ルート

平成30年度(全日)

| | 運行 日数 (日) | 1便目 9:40 | 2便目 10:50 | 3便目 13:00 | 4便目 14:35 | | | | | | 合計(人) |
|-----------------|-----------------|-------------|--------------|--------------|--------------|--|--|--|--|--|-------|
| H30.4月 | 30 | 77 | 78 | 91 | 77 | | | | | | 323 |
| 5月 | 31 | 64 | 81 | 95 | 88 | | | | | | 328 |
| 6月 | 30 | 87 | 114 | 89 | 68 | | | | | | 358 |
| 7月 | 31 | 79 | 126 | 97 | 94 | | | | | | 396 |
| 8月 | 31 | 107 | 118 | 101 | 89 | | | | | | 415 |
| 9月 | 30 | 91 | 110 | 93 | 73 | | | | | | 367 |
| 10月 | 31 | 81 | 99 | 89 | 68 | | | | | | 337 |
| 11月 | 30 | 96 | 85 | 81 | 81 | | | | | | 343 |
| 12月 | 28 | 77 | 90 | 87 | 65 | | | | | | 319 |
| H31.1月 | 28 | 53 | 89 | 80 | 58 | | | | | | 280 |
| 2月 | 28 | 70 | 103 | 68 | 43 | | | | | | 284 |
| 3月 | 31 | 67 | 93 | 95 | 67 | | | | | | 322 |
| 合計 | 359 | 949 | 1,186 | 1,066 | 871 | | | | | | 4,072 |
| 割合 | | 23.3% | 29.1% | 26.2% | 21.4% | | | | | | 100% |
| 割合順位 | | 3 | 1 | 2 | 4 | | | | | | |
| 1便平均乗車 人数(人) | | 2.64 | 3.30 | 2.97 | 2.43 | | | | | | 2.84 |

平成31年度(令和元年度)(全日)

| | 運行 日数 (日) | 1便目 9:40 | 2便目 10:50 | 3便目 13:00 | 4便目 14:35 | | | | | | 合計(人) |
|-----------------|-----------------|-------------|--------------|--------------|--------------|--|--|--|--|--|-------|
| H31.4月 | 30 | 77 | 102 | 93 | 52 | | | | | | 324 |
| R1.5月 | 31 | 83 | 97 | 83 | 68 | | | | | | 331 |
| 6月 | 30 | 98 | 99 | 73 | 54 | | | | | | 324 |
| 7月 | 31 | 97 | 113 | 103 | 77 | | | | | | 390 |
| 8月 | 31 | 115 | 106 | 91 | 56 | | | | | | 368 |
| 9月 | 30 | 114 | 96 | 97 | 58 | | | | | | 365 |
| 10月 | 31 | 96 | 90 | 78 | 50 | | | | | | 314 |
| 11月 | 30 | 105 | 74 | 96 | 45 | | | | | | 320 |
| 12月 | 28 | 75 | 78 | 74 | 51 | | | | | | 278 |
| R2.1月 | 28 | 63 | 76 | 78 | 35 | | | | | | 252 |
| 2月 | 29 | 63 | 86 | 110 | 52 | | | | | | 311 |
| 3月 | 31 | 75 | 88 | 93 | 45 | | | | | | 301 |
| 合計 | 360 | 1,061 | 1,105 | 1,069 | 643 | | | | | | 3,878 |
| 割合 | | 27.4% | 28.5% | 27.6% | 16.6% | | | | | | 100% |
| 割合順位 | | 3 | 1 | 2 | 4 | | | | | | |
| 1便平均乗車 人数(人) | | 2.95 | 3.07 | 2.97 | 1.79 | | | | | | 2.70 |

平成31年度(令和元年度)時間帯別利用者数

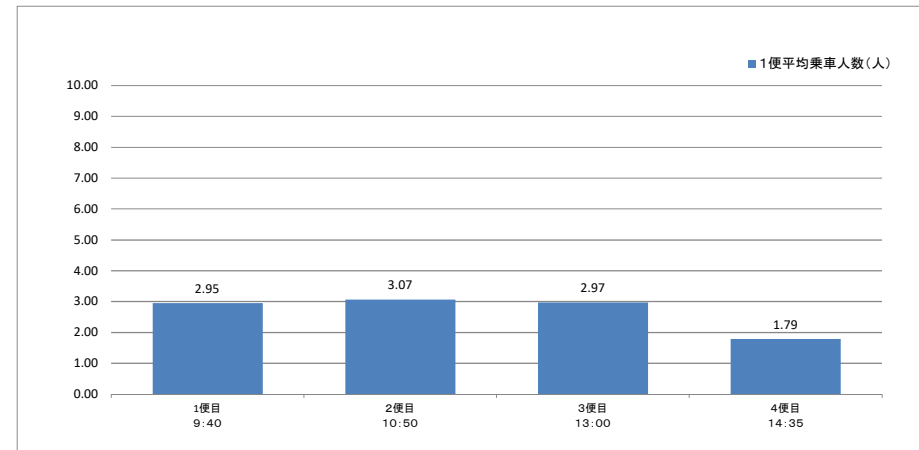

○時間帯(便)別利用状況

南ルート

平成30年度(平日)

| | 運行 日数 (日) | 1便目 9:40 | 2便目 10:50 | 3便目 13:00 | 4便目 14:35 | | | | | | 合計(人) |
|-----------------|-----------------|-------------|--------------|--------------|--------------|--|--|--|--|--|-------|
| H30.4月 | 20 | 60 | 57 | 68 | 58 | | | | | | 243 |
| 5月 | 21 | 53 | 61 | 70 | 70 | | | | | | 254 |
| 6月 | 21 | 62 | 89 | 65 | 52 | | | | | | 268 |
| 7月 | 21 | 64 | 92 | 73 | 76 | | | | | | 305 |
| 8月 | 23 | 92 | 96 | 74 | 74 | | | | | | 336 |
| 9月 | 18 | 64 | 66 | 68 | 58 | | | | | | 256 |
| 10月 | 22 | 59 | 79 | 67 | 55 | | | | | | 260 |
| 11月 | 21 | 76 | 59 | 55 | 57 | | | | | | 247 |
| 12月 | 19 | 54 | 63 | 68 | 44 | | | | | | 229 |
| H31.1月 | 19 | 41 | 66 | 70 | 50 | | | | | | 227 |
| 2月 | 19 | 50 | 74 | 51 | 32 | | | | | | 207 |
| 3月 | 20 | 39 | 67 | 69 | 39 | | | | | | 214 |
| 合計 | 244 | 714 | 869 | 798 | 665 | | | | | | 3,046 |
| 割合 | | 23.4% | 28.5% | 26.2% | 21.8% | | | | | | 100% |
| 割合順位 | | 3 | 1 | 2 | 4 | | | | | | |
| 1便平均乗車 人数(人) | | 2.93 | 3.56 | 3.27 | 2.73 | | | | | | 3.12 |

平成31年度(令和元年度)(平日)

| | 運行 日数 (日) | 1便目 9:40 | 2便目 10:50 | 3便目 13:00 | 4便目 14:35 | | | | | | 合計(人) |
|-----------------|-----------------|-------------|--------------|--------------|--------------|--|--|--|--|--|-------|
| H31.4月 | 20 | 56 | 72 | 75 | 41 | | | | | | 244 |
| R1.5月 | 19 | 62 | 68 | 58 | 46 | | | | | | 234 |
| 6月 | 20 | 64 | 72 | 61 | 42 | | | | | | 239 |
| 7月 | 22 | 76 | 91 | 87 | 61 | | | | | | 315 |
| 8月 | 21 | 89 | 76 | 69 | 44 | | | | | | 278 |
| 9月 | 19 | 74 | 69 | 70 | 44 | | | | | | 257 |
| 10月 | 21 | 76 | 69 | 60 | 37 | | | | | | 242 |
| 11月 | 20 | 73 | 57 | 74 | 30 | | | | | | 234 |
| 12月 | 20 | 59 | 68 | 54 | 32 | | | | | | 213 |
| R2.1月 | 19 | 50 | 58 | 58 | 26 | | | | | | 192 |
| 2月 | 18 | 49 | 61 | 73 | 28 | | | | | | 211 |
| 3月 | 21 | 58 | 62 | 69 | 33 | | | | | | 222 |
| 合計 | 240 | 786 | 823 | 808 | 464 | | | | | | 2,881 |
| 割合 | | 27.3% | 28.6% | 28.0% | 16.1% | | | | | | 100% |
| 割合順位 | | 3 | 1 | 2 | 4 | | | | | | |
| 1便平均乗車 人数(人) | | 3.28 | 3.43 | 3.37 | 1.93 | | | | | | 3.00 |

平成31年度(令和元年度)時間帯別利用者数

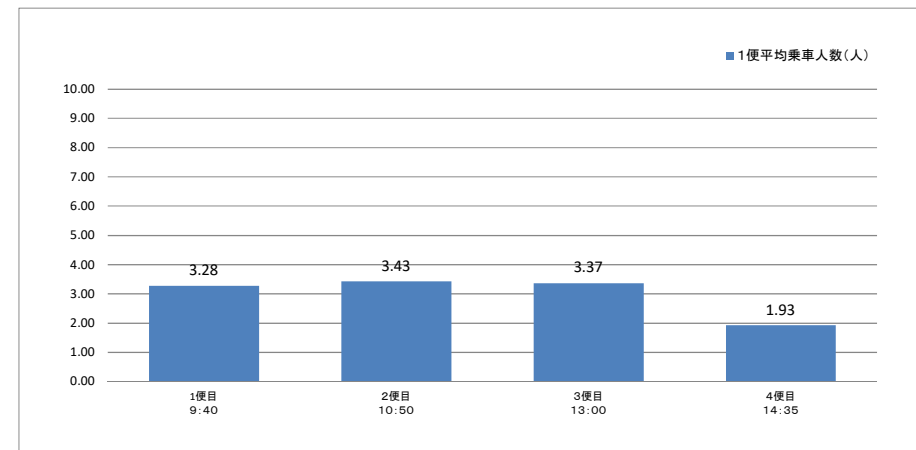

○時間帯(便)別利用状況

南ルート

平成30年度(土休日)

| | 運行 日数 (日) | 1便目 9:40 | 2便目 10:50 | 3便目 13:00 | 4便目 14:35 | | | | | | 合計(人) |
|-----------------|-----------------|-------------|--------------|--------------|--------------|--|--|--|--|--|-------|
| H30.4月 | 10 | 17 | 21 | 23 | 19 | | | | | | 80 |
| 5月 | 10 | 11 | 20 | 25 | 18 | | | | | | 74 |
| 6月 | 9 | 25 | 25 | 24 | 16 | | | | | | 90 |
| 7月 | 10 | 15 | 34 | 24 | 18 | | | | | | 91 |
| 8月 | 8 | 15 | 22 | 27 | 15 | | | | | | 79 |
| 9月 | 12 | 27 | 44 | 25 | 15 | | | | | | 111 |
| 10月 | 9 | 22 | 20 | 22 | 13 | | | | | | 77 |
| 11月 | 9 | 20 | 26 | 26 | 24 | | | | | | 96 |
| 12月 | 9 | 23 | 27 | 19 | 21 | | | | | | 90 |
| H31.1月 | 9 | 12 | 23 | 10 | 8 | | | | | | 53 |
| 2月 | 9 | 20 | 29 | 17 | 11 | | | | | | 77 |
| 3月 | 11 | 28 | 26 | 26 | 28 | | | | | | 108 |
| 合計 | 115 | 235 | 317 | 268 | 206 | | | | | | 1,026 |
| 割合 | | 22.9% | 30.9% | 26.1% | 20.1% | | | | | | 100% |
| 割合順位 | | 3 | 1 | 2 | 4 | | | | | | |
| 1便平均乗車 人数(人) | | 2.04 | 2.76 | 2.33 | 1.79 | | | | | | 2.23 |

平成31年度(令和元年度)(土休日)

| | 運行 日数 (日) | 1便目 9:40 | 2便目 10:50 | 3便目 13:00 | 4便目 14:35 | | | | | | 合計(人) |
|-----------------|-----------------|-------------|--------------|--------------|--------------|--|--|--|--|--|-------|
| H31.4月 | 10 | 21 | 30 | 18 | 11 | | | | | | 80 |
| R1.5月 | 12 | 21 | 29 | 25 | 22 | | | | | | 97 |
| 6月 | 10 | 34 | 27 | 12 | 12 | | | | | | 85 |
| 7月 | 9 | 21 | 22 | 16 | 16 | | | | | | 75 |
| 8月 | 10 | 26 | 30 | 22 | 12 | | | | | | 90 |
| 9月 | 11 | 40 | 27 | 27 | 14 | | | | | | 108 |
| 10月 | 10 | 20 | 21 | 18 | 13 | | | | | | 72 |
| 11月 | 10 | 32 | 17 | 22 | 15 | | | | | | 86 |
| 12月 | 8 | 16 | 10 | 20 | 19 | | | | | | 65 |
| R2.1月 | 9 | 13 | 18 | 20 | 9 | | | | | | 60 |
| 2月 | 11 | 14 | 25 | 37 | 24 | | | | | | 100 |
| 3月 | 10 | 17 | 26 | 24 | 12 | | | | | | 79 |
| 合計 | 120 | 275 | 282 | 261 | 179 | | | | | | 997 |
| 割合 | | 27.6% | 28.3% | 26.2% | 18.0% | | | | | | 100% |
| 割合順位 | | 2 | 1 | 3 | 4 | | | | | | |
| 1便平均乗車 人数(人) | | 2.29 | 2.35 | 2.18 | 1.49 | | | | | | 2.08 |

平成31年度(令和元年度)時間帯別利用者数

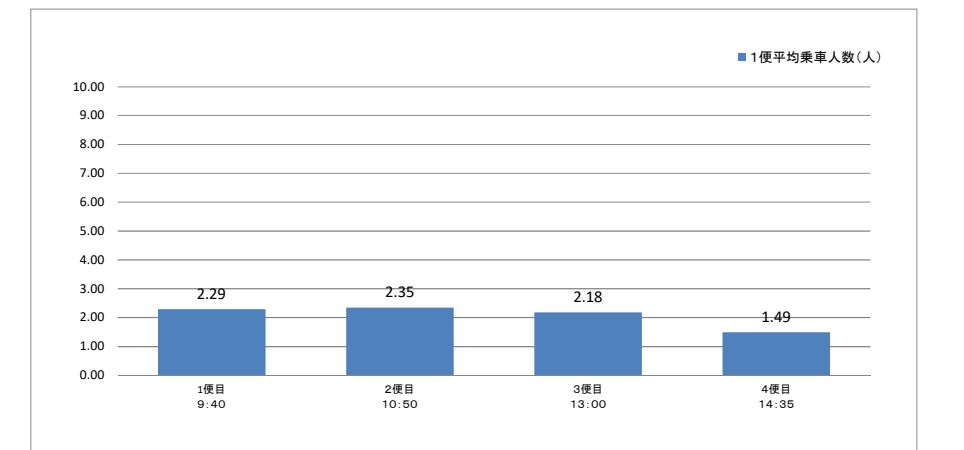

○バス停ごと集計(曜日、時間帯の区別なし)
【運行期間:平成31年4月1日～令和2年3月31日】

| 南ルート | | | | | | | | | | | | | | | | |
|------------|-----|-----|-----|-----|-----|-----|-----|-----|-----|-----|-----|-----|-------|-------|----|--|
| バス停名 | 乗車 | | | | | | | | | | | | 合計 | 割合 | 順位 | |
| | 4月 | 5月 | 6月 | 7月 | 8月 | 9月 | 10月 | 11月 | 12月 | 1月 | 2月 | 3月 | | | | |
| 寒川駅 | 148 | 131 | 119 | 118 | 136 | 135 | 113 | 101 | 85 | 90 | 95 | 101 | 1,372 | 35.4% | 1 | |
| 寒川駅(乗継券利用) | 4 | 14 | 8 | 10 | 4 | 9 | 19 | 16 | 8 | 10 | 26 | 13 | 141 | 3.6% | 8 | |
| 図書館文書館前 | 4 | 8 | 4 | 10 | 6 | 7 | 6 | 10 | 8 | 4 | 4 | 1 | 72 | 1.9% | 11 | |
| 一之宮 | 6 | 7 | 7 | 24 | 8 | 6 | 2 | 9 | 4 | 3 | 5 | 0 | 81 | 2.1% | 9 | |
| 南部文化福祉会館前 | 3 | 7 | 6 | 14 | 3 | 8 | 4 | 6 | 9 | 6 | 6 | 2 | 74 | 1.9% | 10 | |
| 尾崎戸 | 1 | 3 | 3 | 5 | 4 | 1 | 1 | 1 | 0 | 1 | 1 | 4 | 25 | 0.6% | 13 | |
| 一之宮小学校前 | 5 | 3 | 4 | 4 | 4 | 0 | 5 | 3 | 2 | 0 | 4 | 2 | 36 | 0.9% | 12 | |
| 西一之宮 | 35 | 48 | 42 | 61 | 66 | 72 | 53 | 57 | 39 | 42 | 70 | 93 | 678 | 17.5% | 2 | |
| 笠谷入口 | 43 | 46 | 44 | 48 | 47 | 42 | 34 | 49 | 42 | 29 | 35 | 24 | 483 | 12.5% | 3 | |
| 中河原 | 9 | 14 | 19 | 16 | 12 | 11 | 15 | 8 | 10 | 6 | 15 | 15 | 150 | 3.9% | 7 | |
| 上河原 | 25 | 27 | 23 | 27 | 34 | 34 | 21 | 21 | 23 | 20 | 17 | 14 | 286 | 7.4% | 4 | |
| 鷹匠橋 | 22 | 9 | 23 | 18 | 15 | 18 | 14 | 10 | 13 | 14 | 10 | 20 | 186 | 4.8% | 6 | |
| 鳥居戸 | 19 | 13 | 19 | 31 | 26 | 21 | 26 | 29 | 35 | 26 | 22 | 12 | 279 | 7.2% | 5 | |
| 寒川誇道橋 | 0 | 0 | 2 | 4 | 3 | 0 | 0 | 0 | 0 | 0 | 0 | 0 | 9 | 0.2% | 14 | |
| 寒川駅南口 | 0 | 1 | 0 | 0 | 0 | 1 | 1 | 0 | 0 | 0 | 0 | 0 | 3 | 0.1% | 15 | |
| 中瀬交差点前 | 0 | 0 | 1 | 0 | 0 | 0 | 0 | 0 | 0 | 1 | 1 | 0 | 3 | 0.1% | 15 | |
| 寒川駅 | | | | | | | | | | | | | | | | |
| | 324 | 331 | 324 | 390 | 368 | 365 | 314 | 320 | 278 | 252 | 311 | 301 | 3,878 | 100% | | |

○バス停ごと集計(曜日、時間帯の区別なし)
【運行期間:平成31年4月1日～令和2年3月31日】

| 南ルート | | | | | | | | | | | | | | | | |
|-----------|-----|-----|-----|-----|-----|-----|-----|-----|-----|-----|-----|-----|-------|-------|----|--|
| バス停名 | 降車 | | | | | | | | | | | | 合計 | 割合 | 順位 | |
| | 4月 | 5月 | 6月 | 7月 | 8月 | 9月 | 10月 | 11月 | 12月 | 1月 | 2月 | 3月 | | | | |
| 寒川駅 | | | | | | | | | | | | | | | | |
| 乗継券利用 | | | | | | | | | | | | | | | | |
| 図書館文書館前 | 1 | 1 | 0 | 2 | 4 | 14 | 15 | 11 | 0 | 6 | 19 | 5 | 78 | 2.0% | 10 | |
| 一之宮 | 10 | 18 | 8 | 8 | 6 | 6 | 0 | 2 | 4 | 1 | 6 | 8 | 77 | 2.0% | 12 | |
| 南部文化福祉会館前 | 10 | 10 | 10 | 14 | 7 | 4 | 2 | 6 | 12 | 6 | 10 | 4 | 95 | 2.4% | 9 | |
| 尾崎戸 | 2 | 2 | 0 | 1 | 1 | 5 | 1 | 1 | 1 | 2 | 1 | 1 | 18 | 0.5% | 15 | |
| 一之宮小学校前 | 3 | 3 | 4 | 4 | 3 | 2 | 6 | 1 | 1 | 0 | 2 | 3 | 32 | 0.8% | 13 | |
| 西一之宮 | 37 | 41 | 29 | 38 | 46 | 40 | 38 | 40 | 37 | 33 | 34 | 44 | 457 | 11.8% | 2 | |
| 笠谷入口 | 29 | 22 | 19 | 14 | 26 | 24 | 11 | 21 | 14 | 14 | 15 | 11 | 220 | 5.7% | 5 | |
| 中河原 | 12 | 20 | 28 | 22 | 15 | 17 | 18 | 11 | 5 | 14 | 15 | 10 | 187 | 4.8% | 7 | |
| 上河原 | 33 | 23 | 17 | 22 | 29 | 29 | 28 | 13 | 13 | 16 | 25 | 34 | 282 | 7.3% | 3 | |
| 鷹匠橋 | 21 | 7 | 16 | 6 | 9 | 13 | 11 | 16 | 12 | 7 | 9 | 11 | 138 | 3.6% | 8 | |
| 鳥居戸 | 7 | 5 | 5 | 6 | 4 | 5 | 8 | 6 | 9 | 7 | 9 | 7 | 78 | 2.0% | 10 | |
| 寒川誇道橋 | 1 | 0 | 1 | 1 | 2 | 2 | 0 | 9 | 1 | 0 | 3 | 1 | 21 | 0.5% | 14 | |
| 寒川駅南口 | 15 | 6 | 16 | 18 | 26 | 21 | 28 | 17 | 14 | 13 | 28 | 16 | 218 | 5.6% | 6 | |
| 中瀬交差点前 | 13 | 20 | 24 | 37 | 20 | 16 | 14 | 21 | 17 | 23 | 17 | 25 | 247 | 6.4% | 4 | |
| 寒川駅 | 130 | 153 | 147 | 197 | 170 | 167 | 134 | 145 | 138 | 110 | 118 | 121 | 1,730 | 44.6% | 1 | |
| | 324 | 331 | 324 | 390 | 368 | 365 | 314 | 320 | 278 | 252 | 311 | 301 | 3,878 | 100% | | |

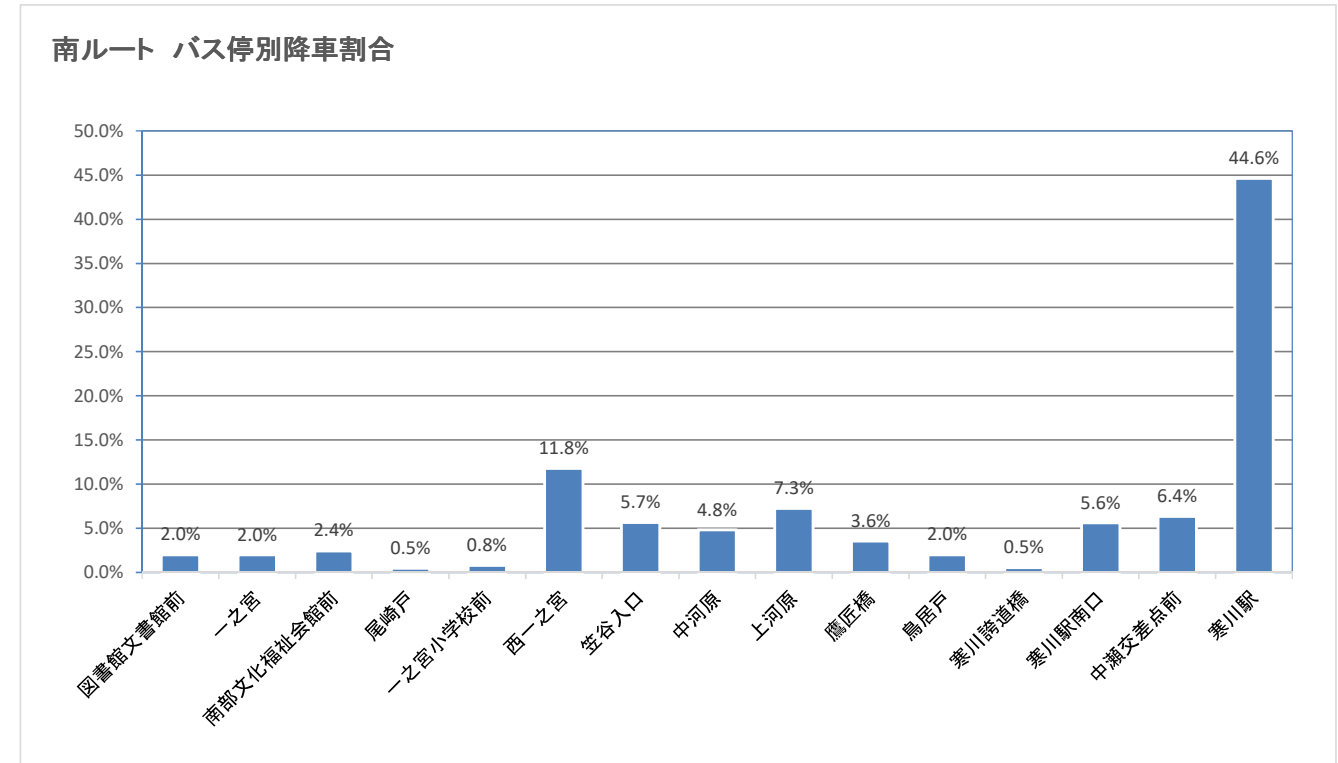
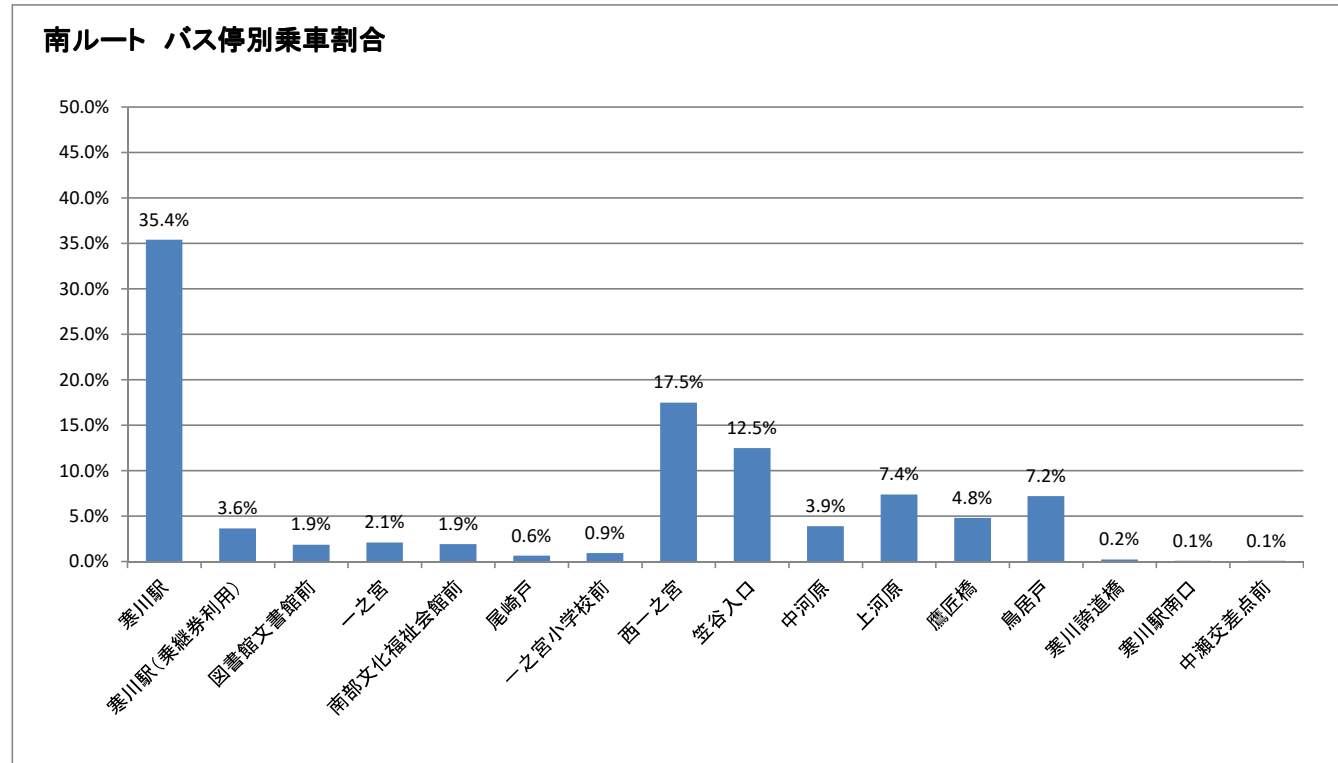

コミュニティバス「もくせい号」

○利用者数等累計

東ルート

平成30年度

| | 全日 | | | | 平日 | | | | 土休日 | | | | 平日に対する土休日利用者数の割合(人) | 乗りこぼし | | 運賃収入(円) |
|--------|---------|-------|---------|---------|---------|-------|---------|---------|---------|-------|---------|---------|---------------------|-------|----|-----------|
| | 利用者数(人) | 日数(日) | 1日平均(人) | 1便平均(人) | 利用者数(人) | 日数(日) | 1日平均(人) | 1便平均(人) | 利用者数(人) | 日数(日) | 1日平均(人) | 1便平均(人) | | 日数(日) | 回数 | |
| H30.4月 | 3,143 | 30 | 104.77 | 9.52 | 2,308 | 20 | 115.40 | 10.49 | 835 | 10 | 83.50 | 7.59 | 72.36% | 0 | 0 | 434,150 |
| 5月 | 3,238 | 31 | 104.45 | 9.50 | 2,474 | 21 | 117.81 | 10.71 | 764 | 10 | 76.40 | 6.95 | 64.85% | 0 | 0 | 451,150 |
| 6月 | 3,362 | 30 | 112.07 | 10.19 | 2,661 | 21 | 126.71 | 11.52 | 701 | 9 | 77.89 | 7.08 | 61.47% | 0 | 0 | 467,750 |
| 7月 | 3,432 | 31 | 110.71 | 10.06 | 2,576 | 21 | 122.67 | 11.15 | 856 | 10 | 85.60 | 7.78 | 69.78% | 0 | 0 | 474,900 |
| 8月 | 3,561 | 31 | 114.87 | 10.44 | 2,879 | 23 | 125.17 | 11.38 | 682 | 8 | 85.25 | 7.75 | 68.11% | 0 | 0 | 493,100 |
| 9月 | 3,185 | 30 | 106.17 | 9.65 | 2,186 | 18 | 121.44 | 11.04 | 999 | 12 | 83.25 | 7.57 | 68.55% | 0 | 0 | 448,900 |
| 10月 | 3,289 | 31 | 106.10 | 9.65 | 2,581 | 22 | 117.32 | 10.67 | 708 | 9 | 78.67 | 7.15 | 67.05% | 0 | 0 | 462,550 |
| 11月 | 3,238 | 30 | 107.93 | 9.81 | 2,441 | 21 | 116.24 | 10.57 | 797 | 9 | 88.56 | 8.05 | 76.18% | 0 | 0 | 458,150 |
| 12月 | 3,162 | 28 | 112.93 | 10.27 | 2,415 | 19 | 127.11 | 11.56 | 747 | 9 | 83.00 | 7.55 | 65.30% | 0 | 0 | 445,700 |
| H31.1月 | 2,646 | 28 | 94.50 | 8.59 | 2,019 | 19 | 106.26 | 9.66 | 627 | 9 | 69.67 | 6.33 | 65.56% | 0 | 0 | 370,750 |
| 2月 | 2,624 | 28 | 93.71 | 8.52 | 2,036 | 19 | 107.16 | 9.74 | 588 | 9 | 65.33 | 5.94 | 60.97% | 0 | 0 | 364,300 |
| 3月 | 3,166 | 31 | 102.13 | 9.28 | 2,345 | 20 | 117.25 | 10.66 | 821 | 11 | 74.64 | 6.79 | 63.66% | 0 | 0 | 440,600 |
| 合計 | 38,046 | 359 | 105.98 | 9.63 | 28,921 | 244 | 118.53 | 10.78 | 9,125 | 115 | 79.3 | 7.21 | 66.94% | 0 | 0 | 5,312,000 |

平成31年度(令和元年度)

| | 全日 | | | | 平日 | | | | 土休日 | | | | 平日に対する土休日利用者数の割合(人) | 乗りこぼし | | 運賃収入(円) |
|--------|---------|-------|---------|---------|---------|-------|---------|---------|---------|-------|---------|---------|---------------------|-------|----|-----------|
| | 利用者数(人) | 日数(日) | 1日平均(人) | 1便平均(人) | 利用者数(人) | 日数(日) | 1日平均(人) | 1便平均(人) | 利用者数(人) | 日数(日) | 1日平均(人) | 1便平均(人) | | 日数(日) | 回数 | |
| H31.4月 | 3,133 | 30 | 104.43 | 9.49 | 2,368 | 20 | 118.40 | 10.76 | 765 | 10 | 76.50 | 6.95 | 64.61% | 0 | 0 | 442,000 |
| R1.5月 | 3,035 | 31 | 97.90 | 8.90 | 2,120 | 19 | 111.58 | 10.14 | 915 | 12 | 76.25 | 6.93 | 68.34% | 0 | 0 | 426,300 |
| 6月 | 3,120 | 30 | 104.00 | 9.45 | 2,441 | 20 | 122.05 | 11.10 | 679 | 10 | 67.90 | 6.17 | 55.63% | 0 | 0 | 441,150 |
| 7月 | 3,168 | 31 | 102.19 | 9.29 | 2,519 | 22 | 114.50 | 10.41 | 649 | 9 | 72.11 | 6.56 | 62.98% | 0 | 0 | 450,600 |
| 8月 | 3,264 | 31 | 105.29 | 9.57 | 2,507 | 21 | 119.38 | 10.85 | 757 | 10 | 75.70 | 6.88 | 63.41% | 0 | 0 | 458,500 |
| 9月 | 3,135 | 30 | 104.50 | 9.50 | 2,230 | 19 | 117.37 | 10.67 | 905 | 11 | 82.27 | 7.48 | 70.10% | 0 | 0 | 446,350 |
| 10月 | 3,068 | 31 | 98.97 | 9.00 | 2,439 | 21 | 116.14 | 10.56 | 629 | 10 | 62.90 | 5.72 | 54.16% | 0 | 0 | 437,550 |
| 11月 | 2,978 | 30 | 99.27 | 9.02 | 2,199 | 20 | 109.95 | 10.00 | 779 | 10 | 77.90 | 7.08 | 70.85% | 0 | 0 | 421,300 |
| 12月 | 2,764 | 28 | 98.71 | 8.97 | 2,271 | 20 | 113.55 | 10.32 | 493 | 8 | 61.63 | 5.60 | 54.27% | 0 | 0 | 390,350 |
| R2.1月 | 2,396 | 28 | 85.57 | 7.78 | 1,885 | 19 | 99.21 | 9.02 | 511 | 9 | 56.78 | 5.16 | 57.23% | 0 | 0 | 339,700 |
| 2月 | 2,422 | 29 | 83.52 | 7.59 | 1,797 | 18 | 99.83 | 9.08 | 625 | 11 | 56.82 | 5.17 | 56.91% | 0 | 0 | 341,450 |
| 3月 | 2,131 | 31 | 68.74 | 6.25 | 1,784 | 21 | 84.95 | 7.72 | 347 | 10 | 34.70 | 3.15 | 40.85% | 0 | 0 | 303,000 |
| 合計 | 34,614 | 360 | 96.15 | 8.74 | 26,560 | 240 | 110.67 | 10.06 | 8,054 | 120 | 67.1 | 6.10 | 60.65% | 0 | 0 | 4,898,250 |

平成31年度(令和元年度) 月別利用者数

月平均 408,188

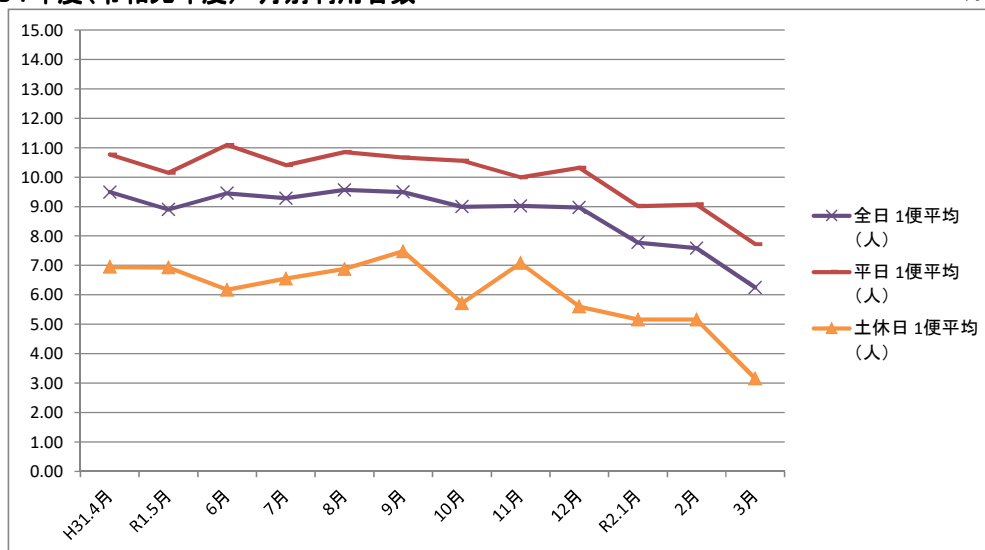

○時間帯(便)別利用状況

東ルート

平成30年度(全日)

| | 運行日数(日) | 1便目 7:45 | 2便目 8:45 | 3便目 9:45 | 4便目 10:30 | 5便目 11:30 | 6便目 12:20 | 7便目 13:20 | 8便目 14:20 | 9便目 15:20 | 10便目 16:15 | 11便目 17:05 | 合計(人) |
|-------------|---------|-------------|-------------|-------------|--------------|--------------|--------------|--------------|--------------|--------------|---------------|---------------|--------|
| H30.4月 | 30 | 202 | 286 | 390 | 251 | 344 | 338 | 319 | 298 | 222 | 294 | 199 | 3,143 |
| 5月 | 31 | 223 | 307 | 405 | 305 | 380 | 342 | 353 | 211 | 250 | 237 | 225 | 3,238 |
| 6月 | 30 | 258 | 364 | 387 | 346 | 396 | 323 | 291 | 258 | 281 | 244 | 214 | 3,362 |
| 7月 | 31 | 252 | 465 | 430 | 285 | 384 | 320 | 275 | 262 | 258 | 267 | 234 | 3,432 |
| 8月 | 31 | 305 | 381 | 474 | 312 | 393 | 355 | 281 | 250 | 300 | 262 | 248 | 3,561 |
| 9月 | 30 | 247 | 353 | 406 | 274 | 399 | 302 | 311 | 251 | 225 | 227 | 190 | 3,185 |
| 10月 | 31 | 285 | 335 | 431 | 280 | 388 | 322 | 298 | 252 | 267 | 237 | 194 | 3,289 |
| 11月 | 30 | 290 | 344 | 392 | 262 | 410 | 323 | 266 | 257 | 262 | 237 | 195 | 3,238 |
| 12月 | 28 | 277 | 343 | 386 | 260 | 384 | 325 | 254 | 263 | 256 | 248 | 166 | 3,162 |
| H31.1月 | 28 | 187 | 261 | 329 | 191 | 329 | 266 | 222 | 249 | 228 | 193 | 191 | 2,646 |
| 2月 | 28 | 168 | 290 | 298 | 230 | 360 | 263 | 209 | 192 | 207 | 222 | 185 | 2,624 |
| 3月 | 31 | 257 | 303 | 378 | 241 | 364 | 333 | 281 | 270 | 271 | 252 | 216 | 3,166 |
| 合計 | 359 | 2,951 | 4,032 | 4,706 | 3,237 | 4,531 | 3,812 | 3,360 | 3,013 | 3,027 | 2,920 | 2,457 | 38,046 |
| 割合 | | 7.8% | 10.6% | 12.4% | 8.5% | 11.9% | 10.0% | 8.8% | 7.9% | 8.0% | 7.7% | 6.5% | 100% |
| 割合順位 | | 9 | 3 | 1 | 6 | 2 | 4 | 5 | 8 | 7 | 10 | 11 | |
| 1便平均乗車人数(人) | | 8.20 | 11.20 | 13.07 | 8.99 | 12.59 | 10.59 | 9.33 | 8.37 | 8.41 | 8.11 | 6.83 | 9.61 |

平成31年度(令和元年度)(全日)

| | 運行日数(日) | 1便目 7:45 | 2便目 8:45 | 3便目 9:45 | 4便目 10:30 | 5便目 11:30 | 6便目 12:20 | 7便目 13:20 | 8便目 14:20 | 9便目 15:20 | 10便目 16:15 | 11便目 17:05 | 合計(人) |
|-------------|---------|-------------|-------------|-------------|--------------|--------------|--------------|--------------|--------------|--------------|---------------|---------------|--------|
| H31.4月 | 30 | 226 | 344 | 403 | 230 | 358 | 338 | 286 | 244 | 235 | 245 | 224 | 3,133 |
| R1.5月 | 31 | 205 | 312 | 427 | 235 | 365 | 278 | 290 | 235 | 213 | 261 | 214 | 3,035 |
| 6月 | 30 | 207 | 339 | 414 | 279 | 374 | 282 | 258 | 250 | 246 | 246 | 225 | 3,120 |
| 7月 | 31 | 247 | 347 | 401 | 246 | 386 | 309 | 291 | 235 | 228 | 280 | 198 | 3,168 |
| 8月 | 31 | 269 | 352 | 420 | 277 | 359 | 299 | 279 | 236 | 265 | 276 | 232 | 3,264 |
| 9月 | 30 | 244 | 328 | 392 | 249 | 363 | 299 | 267 | 257 | 303 | 260 | 173 | 3,135 |
| 10月 | 31 | 268 | 312 | 388 | 234 | 367 | 329 | 272 | 217 | 252 | 229 | 200 | 3,068 |
| 11月 | 30 | 231 | 324 | 344 | 248 | 390 | 300 | 277 | 204 | 253 | 217 | 190 | 2,978 |
| 12月 | 28 | 257 | 306 | 353 | 217 | 364 | 277 | 205 | 166 | 230 | 225 | 164 | 2,764 |
| R2.1月 | 28 | 234 | 262 | 272 | 202 | 302 | 241 | 180 | 158 | 215 | 167 | 163 | 2,396 |
| 2月 | 29 | 223 | 245 | 284 | 202 | 277 | 299 | 188 | 186 | 235 | 145 | 138 | 2,422 |
| 3月 | 31 | 259 | 210 | 264 | 177 | 247 | 249 | 178 | 178 | 155 | 106 | 108 | 2,131 |
| 合計 | 360 | 2,870 | 3,681 | 4,362 | 2,796 | 4,152 | 3,500 | 2,971 | 2,566 | 2,830 | 2,657 | 2,229 | 34,614 |
| 割合 | | 8.3% | 10.6% | 12.6% | 8.1% | 12.0% | 10.1% | 8.6% | 7.4% | 8.2% | 7.7% | 6.4% | 100% |
| 割合順位 | | 6 | 3 | 1 | 8 | 2 | 4 | 5 | 10 | 7 | 9 | 11 | |
| 1便平均乗車人数(人) | | 7.97 | 10.23 | 12.12 | 7.77 | 11.53 | 9.72 | 8.25 | 7.13 | 7.86 | 7.38 | 6.19 | 8.74 |

平成31年度(令和元年度) 時間帯別利用者数

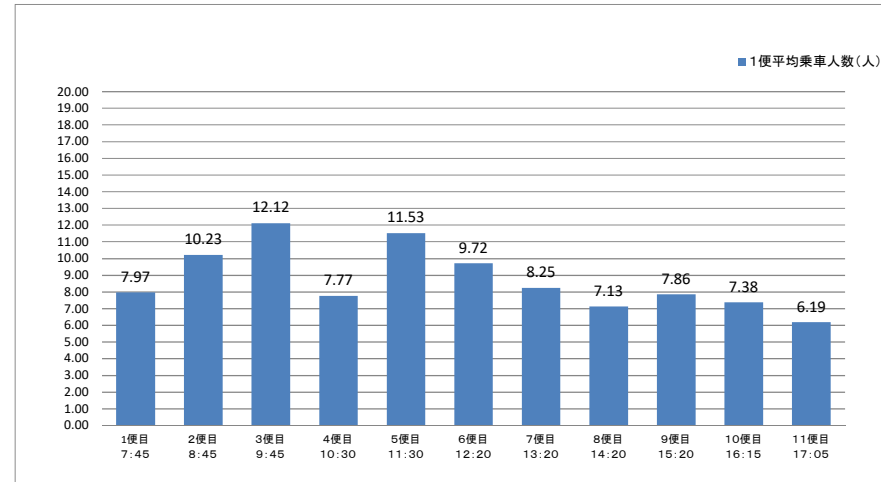

○時間帯(便)別利用状況

東ルート

平成30年度(平日)

| | 運行日数(日) | 1便目 7:45 | 2便目 8:45 | 3便目 9:45 | 4便目 10:30 | 5便目 11:30 | 6便目 12:20 | 7便目 13:20 | 8便目 14:20 | 9便目 15:20 | 10便目 16:15 | 11便目 17:05 | 合計(人) |
|-------------|---------|-------------|-------------|-------------|--------------|--------------|--------------|--------------|--------------|--------------|---------------|---------------|--------|
| H30.4月 | 20 | 159 | 221 | 286 | 183 | 258 | 255 | 224 | 213 | 163 | 201 | 145 | 2,308 |
| 5月 | 21 | 198 | 232 | 304 | 249 | 280 | 254 | 275 | 155 | 182 | 164 | 181 | 2,474 |
| 6月 | 21 | 220 | 301 | 310 | 288 | 304 | 246 | 224 | 193 | 218 | 201 | 156 | 2,661 |
| 7月 | 21 | 207 | 357 | 321 | 209 | 293 | 238 | 212 | 193 | 187 | 180 | 179 | 2,576 |
| 8月 | 23 | 268 | 309 | 397 | 243 | 312 | 287 | 229 | 201 | 215 | 208 | 210 | 2,879 |
| 9月 | 18 | 201 | 265 | 297 | 188 | 224 | 197 | 200 | 171 | 162 | 139 | 142 | 2,186 |
| 10月 | 22 | 242 | 260 | 334 | 219 | 306 | 249 | 226 | 205 | 211 | 174 | 155 | 2,581 |
| 11月 | 21 | 257 | 273 | 278 | 204 | 291 | 243 | 199 | 176 | 192 | 172 | 156 | 2,441 |
| H31.1月 | 19 | 156 | 206 | 258 | 139 | 252 | 201 | 156 | 185 | 175 | 152 | 139 | 2,019 |
| 2月 | 19 | 143 | 242 | 239 | 179 | 280 | 206 | 158 | 133 | 155 | 153 | 148 | 2,036 |
| 3月 | 20 | 200 | 224 | 285 | 176 | 268 | 249 | 216 | 190 | 203 | 173 | 161 | 2,345 |
| 合計 | 244 | 2,472 | 3,162 | 3,587 | 2,468 | 3,368 | 2,882 | 2,518 | 2,206 | 2,251 | 2,112 | 1,895 | 28,921 |
| 割合 | | 8.5% | 10.9% | 12.4% | 8.5% | 11.6% | 10.0% | 8.7% | 7.6% | 7.8% | 7.3% | 6.6% | 100% |
| 割合順位 | | 6 | 3 | 1 | 7 | 2 | 4 | 5 | 9 | 8 | 10 | 11 | |
| 1便平均乗車人数(人) | | 10.30 | 13.18 | 14.95 | 10.28 | 14.03 | 12.01 | 10.49 | 9.19 | 9.38 | 8.80 | 7.90 | 10.96 |

平成31年度(令和元年度)(平日)

| | 運行日数(日) | 1便目 7:45 | 2便目 8:45 | 3便目 9:45 | 4便目 10:30 | 5便目 11:30 | 6便目 12:20 | 7便目 13:20 | 8便目 14:20 | 9便目 15:20 | 10便目 16:15 | 11便目 17:05 | 合計(人) |
|-------------|---------|-------------|-------------|-------------|--------------|--------------|--------------|--------------|--------------|--------------|---------------|---------------|--------|
| H31.4月 | 20 | 184 | 260 | 308 | 168 | 283 | 249 | 214 | 184 | 171 | 176 | 171 | 2,368 |
| R1.5月 | 19 | 156 | 214 | 293 | 166 | 249 | 200 | 202 | 158 | 135 | 184 | 163 | 2,120 |
| 6月 | 20 | 179 | 256 | 323 | 197 | 292 | 223 | 209 | 189 | 183 | 203 | 187 | 2,441 |
| 7月 | 22 | 227 | 261 | 330 | 194 | 301 | 242 | 213 | 186 | 186 | 212 | 167 | 2,519 |
| 8月 | 21 | 241 | 253 | 334 | 224 | 267 | 228 | 208 | 177 | 184 | 203 | 188 | 2,507 |
| 9月 | 19 | 194 | 228 | 289 | 187 | 262 | 219 | 186 | 156 | 210 | 169 | 130 | 2,230 |
| 10月 | 21 | 231 | 250 | 311 | 185 | 287 | 268 | 222 | 168 | 186 | 177 | 154 | 2,439 |
| 11月 | 20 | 201 | 244 | 256 | 167 | 272 | 228 | 192 | 148 | 191 | 147 | 153 | 2,199 |
| 12月 | 20 | 236 | 250 | 289 | 180 | 306 | 220 | 167 | 129 | 197 | 158 | 139 | 2,271 |
| R2.1月 | 19 | 210 | 193 | 206 | 165 | 244 | 177 | 150 | 123 | 161 | 126 | 130 | 1,885 |
| 2月 | 18 | 186 | 183 | 213 | 152 | 196 | 222 | 140 | 129 | 174 | 100 | 102 | 1,797 |
| 3月 | 21 | 236 | 182 | 219 | 135 | 196 | 202 | 149 | 149 | 133 | 90 | 93 | 1,784 |
| 合計 | 240 | 2,481 | 2,774 | 3,371 | 2,120 | 3,155 | 2,678 | 2,252 | 1,896 | 2,111 | 1,945 | 1,777 | 26,560 |
| 割合 | | 9.3% | 10.4% | 12.7% | 8.0% | 11.9% | 10.1% | 8.5% | 7.1% | 7.9% | 7.3% | 6.7% | 100% |
| 割合順位 | | 5 | 3 | 1 | 7 | 2 | 4 | 6 | 10 | 8 | 9 | 11 | |
| 1便平均乗車人数(人) | | 10.34 | 11.56 | 14.05 | 8.83 | 13.15 | 11.16 | 9.38 | 7.90 | 8.80 | 8.10 | 7.40 | 10.06 |

平成31年度(令和元年度) 時間帯別利用者数

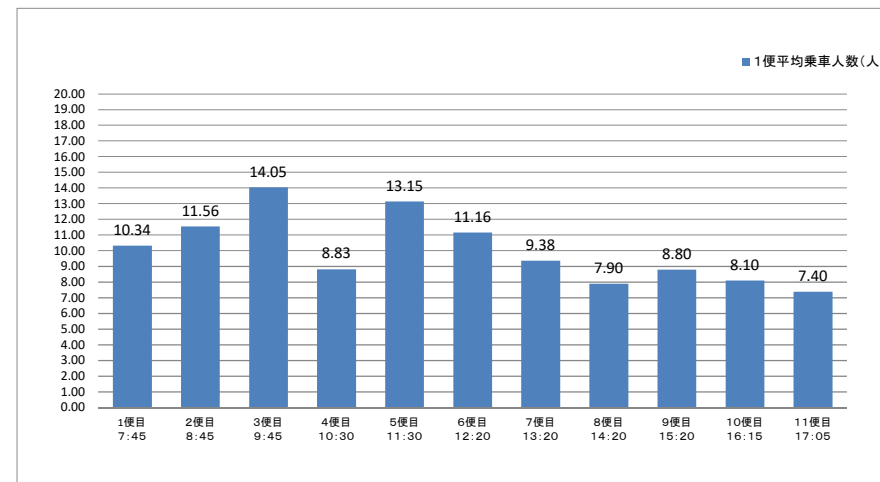

○時間帯(便)別利用状況

東ルート

平成30年度(土休日)

| | 運行日数(日) | 1便目 7:45 | 2便目 8:45 | 3便目 9:45 | 4便目 10:30 | 5便目 11:30 | 6便目 12:20 | 7便目 13:20 | 8便目 14:20 | 9便目 15:20 | 10便目 16:15 | 11便目 17:05 | 合計(人) |
|-------------|---------|-------------|-------------|-------------|--------------|--------------|--------------|--------------|--------------|--------------|---------------|---------------|-------|
| H30.4月 | 10 | 43 | 65 | 104 | 68 | 86 | 83 | 95 | 85 | 59 | 93 | 54 | 835 |
| 5月 | 10 | 25 | 75 | 101 | 56 | 100 | 88 | 78 | 56 | 68 | 73 | 44 | 764 |
| 6月 | 9 | 38 | 63 | 77 | 58 | 92 | 77 | 67 | 65 | 63 | 43 | 58 | 701 |
| 7月 | 10 | 45 | 108 | 109 | 76 | 91 | 82 | 63 | 69 | 71 | 87 | 55 | 856 |
| 8月 | 8 | 37 | 72 | 77 | 69 | 81 | 68 | 52 | 49 | 85 | 54 | 38 | 682 |
| 9月 | 12 | 46 | 88 | 109 | 86 | 175 | 105 | 111 | 80 | 63 | 88 | 48 | 999 |
| 10月 | 9 | 43 | 75 | 97 | 61 | 82 | 73 | 72 | 47 | 56 | 63 | 39 | 708 |
| 11月 | 9 | 33 | 71 | 114 | 58 | 119 | 80 | 67 | 81 | 70 | 65 | 39 | 797 |
| 12月 | 9 | 56 | 71 | 108 | 69 | 84 | 68 | 55 | 72 | 68 | 53 | 43 | 747 |
| H31.1月 | 9 | 31 | 55 | 71 | 52 | 77 | 65 | 66 | 64 | 53 | 41 | 52 | 627 |
| 2月 | 9 | 25 | 48 | 59 | 51 | 80 | 57 | 51 | 59 | 52 | 69 | 37 | 588 |
| 3月 | 11 | 57 | 79 | 93 | 65 | 96 | 84 | 65 | 80 | 68 | 79 | 55 | 821 |
| 合計 | 115 | 479 | 870 | 1,119 | 769 | 1,163 | 930 | 842 | 807 | 776 | 808 | 562 | 9,125 |
| 割合 | | 5.2% | 9.5% | 12.3% | 8.4% | 12.7% | 10.2% | 9.2% | 8.8% | 8.5% | 8.9% | 6.2% | 100% |
| 割合順位 | | 11 | 4 | 2 | 9 | 1 | 3 | 5 | 7 | 8 | 6 | 10 | |
| 1便平均乗車人数(人) | | 3.9 | | | | | | | | | | | |

○バス停ごと集計(曜日、時間帯の区別なし)
【運行期間:平成31年4月1日～令和2年3月31日】

| 東ルート | | | | | | | | | | | | | | | |
|------------|-------|-------|-------|-------|-------|-------|-------|-------|-------|-------|-------|-------|--------|-------|----|
| バス停名 | 乗車 | | | | | | | | | | | | 合計 | 割合 | 順位 |
| | 4月 | 5月 | 6月 | 7月 | 8月 | 9月 | 10月 | 11月 | 12月 | 1月 | 2月 | 3月 | | | |
| 寒川駅 | 1,335 | 1,341 | 1,359 | 1,369 | 1,346 | 1,347 | 1,336 | 1,279 | 1,215 | 1,059 | 1,075 | 1,014 | 15,075 | 43.6% | 1 |
| 寒川駅(乗継券利用) | 35 | 22 | 29 | 28 | 41 | 26 | 28 | 19 | 18 | 12 | 21 | 4 | 283 | 0.8% | 24 |
| 図書館文書館前 | 40 | 35 | 48 | 75 | 85 | 82 | 84 | 99 | 82 | 67 | 80 | 47 | 824 | 2.4% | 10 |
| 寒川町役場 | 60 | 52 | 57 | 48 | 46 | 57 | 69 | 71 | 40 | 53 | 52 | 45 | 650 | 1.9% | 13 |
| 総合体育館前 | 56 | 43 | 62 | 45 | 45 | 61 | 38 | 71 | 37 | 48 | 25 | 15 | 546 | 1.6% | 17 |
| 堂崎 | 36 | 37 | 43 | 51 | 44 | 40 | 34 | 38 | 37 | 35 | 50 | 31 | 476 | 1.4% | 20 |
| 福泉寺入口 | 57 | 79 | 67 | 67 | 76 | 80 | 64 | 49 | 46 | 53 | 38 | 46 | 722 | 2.1% | 11 |
| 小谷入町 | 104 | 97 | 104 | 84 | 78 | 73 | 79 | 70 | 60 | 57 | 58 | 56 | 920 | 2.7% | 9 |
| ふれあいセンター前 | 66 | 82 | 91 | 111 | 129 | 126 | 107 | 99 | 98 | 92 | 74 | 56 | 1,131 | 3.3% | 5 |
| 念宗寺入口 | 49 | 48 | 44 | 42 | 39 | 51 | 37 | 47 | 34 | 39 | 53 | 43 | 526 | 1.5% | 19 |
| 小動神社前 | 50 | 47 | 42 | 42 | 37 | 28 | 35 | 37 | 23 | 13 | 13 | 22 | 389 | 1.1% | 21 |
| 小動北 | 24 | 28 | 22 | 28 | 18 | 22 | 19 | 17 | 27 | 22 | 20 | 13 | 260 | 0.8% | 25 |
| 小谷 | 74 | 55 | 56 | 45 | 59 | 63 | 40 | 49 | 55 | 36 | 49 | 40 | 621 | 1.8% | 15 |
| 寒川ホーム入口 | 50 | 59 | 47 | 47 | 47 | 43 | 51 | 48 | 42 | 40 | 32 | 26 | 532 | 1.5% | 18 |
| 大蔵 | 49 | 50 | 53 | 75 | 61 | 43 | 46 | 46 | 41 | 33 | 27 | 25 | 549 | 1.6% | 16 |
| こすもすの郷前 | 59 | 79 | 92 | 108 | 121 | 86 | 84 | 91 | 80 | 73 | 96 | 65 | 1,034 | 3.0% | 6 |
| 越公園前 | 295 | 280 | 280 | 286 | 335 | 277 | 341 | 314 | 262 | 234 | 254 | 190 | 3,348 | 9.7% | 2 |
| 県営住宅東 | 147 | 117 | 134 | 116 | 142 | 127 | 128 | 128 | 99 | 93 | 100 | 90 | 1,421 | 4.1% | 3 |
| 県営住宅西 | 61 | 62 | 47 | 56 | 77 | 58 | 43 | 37 | 59 | 58 | 51 | 41 | 650 | 1.9% | 13 |
| 県営住宅北 | 27 | 21 | 31 | 27 | 38 | 34 | 27 | 23 | 47 | 21 | 16 | 19 | 331 | 1.0% | 22 |
| 湘風園入口 | 91 | 69 | 66 | 80 | 59 | 48 | 64 | 45 | 57 | 36 | 36 | 37 | 688 | 2.0% | 12 |
| 青少年広場 | 7 | 16 | 10 | 6 | 16 | 31 | 21 | 13 | 6 | 9 | 12 | 4 | 151 | 0.4% | 26 |
| 越の山公園北 | 84 | 106 | 98 | 84 | 88 | 104 | 81 | 83 | 85 | 61 | 41 | 27 | 942 | 2.7% | 8 |
| 越の山公園南 | 131 | 91 | 115 | 133 | 113 | 121 | 105 | 100 | 103 | 71 | 73 | 77 | 1,233 | 3.6% | 4 |
| 殖産住宅入口 | 100 | 94 | 80 | 75 | 86 | 83 | 88 | 71 | 93 | 59 | 59 | 80 | 968 | 2.8% | 7 |
| 越の山入口 | 42 | 23 | 28 | 35 | 36 | 19 | 18 | 29 | 17 | 21 | 15 | 15 | 298 | 0.9% | 23 |
| 東岡田 | 4 | 2 | 15 | 5 | 2 | 5 | 1 | 5 | 1 | 1 | 2 | 3 | 46 | 0.1% | 27 |
| 寒川駅 | | | | | | | | | | | | | | | |
| | 3,133 | 3,035 | 3,120 | 3,168 | 3,264 | 3,135 | 3,068 | 2,978 | 2,764 | 2,396 | 2,422 | 2,131 | 34,614 | 100% | |

○バス停ごと集計(曜日、時間帯の区別なし)
【運行期間:平成31年4月1日～令和2年3月31日】

| 東ルート | | | | | | | | | | | | | | | |
|-----------|-------|-------|-------|-------|-------|-------|-------|-------|-------|-------|-------|-------|--------|-------|----|
| バス停名 | 降車 | | | | | | | | | | | | 合計 | 割合 | 順位 |
| | 4月 | 5月 | 6月 | 7月 | 8月 | 9月 | 10月 | 11月 | 12月 | 1月 | 2月 | 3月 | | | |
| 寒川駅 | | | | | | | | | | | | | | | |
| 乗継券利用 | | | | | | | | | | | | | | | |
| 図書館文書館前 | 1 | 3 | 10 | 6 | 4 | 3 | 5 | 3 | 3 | 2 | 3 | 1 | 44 | 0.1% | 26 |
| 寒川町役場 | 23 | 17 | 21 | 22 | 30 | 20 | 25 | 41 | 23 | 17 | 22 | 18 | 279 | 0.8% | 20 |
| 総合体育館前 | 46 | 44 | 66 | 63 | 58 | 46 | 32 | 55 | 49 | 43 | 26 | 16 | 544 | 1.6% | 15 |
| 堂崎 | 65 | 78 | 80 | 69 | 77 | 85 | 62 | 61 | 57 | 62 | 62 | 49 | 807 | 2.3% | 8 |
| 福泉寺入口 | 125 | 157 | 171 | 219 | 172 | 175 | 182 | 159 | 152 | 147 | 154 | 174 | 1,987 | 5.7% | 3 |
| 小谷入町 | 108 | 119 | 137 | 118 | 111 | 99 | 123 | 102 | 81 | 81 | 86 | 77 | 1,242 | 3.6% | 6 |
| ふれあいセンター前 | 38 | 62 | 50 | 61 | 63 | 53 | 59 | 54 | 52 | 52 | 43 | 36 | 623 | 1.8% | 12 |
| 念宗寺入口 | 62 | 56 | 67 | 60 | 68 | 75 | 62 | 79 | 60 | 54 | 61 | 69 | 773 | 2.2% | 9 |
| 小動神社前 | 30 | 41 | 22 | 30 | 25 | 35 | 35 | 34 | 24 | 16 | 10 | 17 | 319 | 0.9% | 18 |
| 小動北 | 19 | 20 | 14 | 21 | 7 | 13 | 8 | 13 | 8 | 16 | 11 | 3 | 153 | 0.4% | 24 |
| 小谷 | 51 | 46 | 47 | 50 | 64 | 63 | 71 | 74 | 101 | 68 | 71 | 61 | 767 | 2.2% | 10 |
| 寒川ホーム入口 | 50 | 64 | 51 | 50 | 45 | 43 | 54 | 52 | 53 | 47 | 42 | 31 | 582 | 1.7% | 14 |
| 大蔵 | 61 | 48 | 54 | 37 | 53 | 41 | 34 | 59 | 39 | 20 | 36 | 27 | 509 | 1.5% | 16 |
| こすもすの郷前 | 115 | 129 | 116 | 130 | 134 | 120 | 112 | 120 | 107 | 99 | 113 | 75 | 1,370 | 4.0% | 5 |
| 越公園前 | 270 | 248 | 247 | 242 | 222 | 247 | 235 | 253 | 252 | 234 | 214 | 199 | 2,863 | 8.3% | 2 |
| 県営住宅東 | 139 | 117 | 134 | 112 | 117 | 109 | 133 | 114 | 93 | 94 | 109 | 103 | 1,374 | 4.0% | 4 |
| 県営住宅西 | 86 | 68 | 67 | 72 | 91 | 102 | 93 | 72 | 51 | 50 | 72 | 61 | 885 | 2.6% | 7 |
| 県営住宅北 | 19 | 11 | 18 | 15 | 29 | 22 | 21 | 16 | 9 | 9 | 15 | 17 | 201 | 0.6% | 22 |
| 湘風園入口 | 35 | 30 | 26 | 19 | 13 | 24 | 24 | 16 | 23 | 14 | 18 | 12 | 254 | 0.7% | 21 |
| 青少年広場 | 8 | 14 | 5 | 10 | 12 | 20 | 7 | 11 | 9 | 3 | 7 | 3 | 109 | 0.3% | 25 |
| 越の山公園北 | 64 | 63 | 70 | 76 | 58 | 70 | 67 | 73 | 72 | 38 | 30 | 33 | 714 | 2.1% | 11 |
| 越の山公園南 | 45 | 38 | 43 | 35 | 55 | 61 | 50 | 39 | 30 | 37 | 25 | 31 | 489 | 1.4% | 17 |
| 殖産住宅入口 | 70 | 51 | 49 | 49 | 48 | 38 | 51 | 49 | 57 | 35 | 44 | 57 | 598 | 1.7% | 13 |
| 越の山入口 | 13 | 16 | 21 | 33 | 19 | 20 | 12 | 13 | 13 | 10 | 12 | 5 | 187 | 0.5% | 23 |
| 東岡田 | 54 | 52 | 53 | 31 | 28 | 27 | 24 | 21 | 5 | 4 | 6 | 12 | 317 | 0.9% | 19 |
| 寒川駅 | 1,536 | 1,443 | 1,481 | 1,538 | 1,661 | 1,524 | 1,487 | 1,395 | 1,341 | 1,144 | 1,130 | 944 | 16,624 | 48.0% | 1 |
| | 3,133 | 3,035 | 3,120 | 3,168 | 3,264 | 3,135 | 3,068 | 2,978 | 2,764 | 2,396 | 2,422 | 2,131 | 34,614 | 100% | |

東ルート バス停別乗車割合

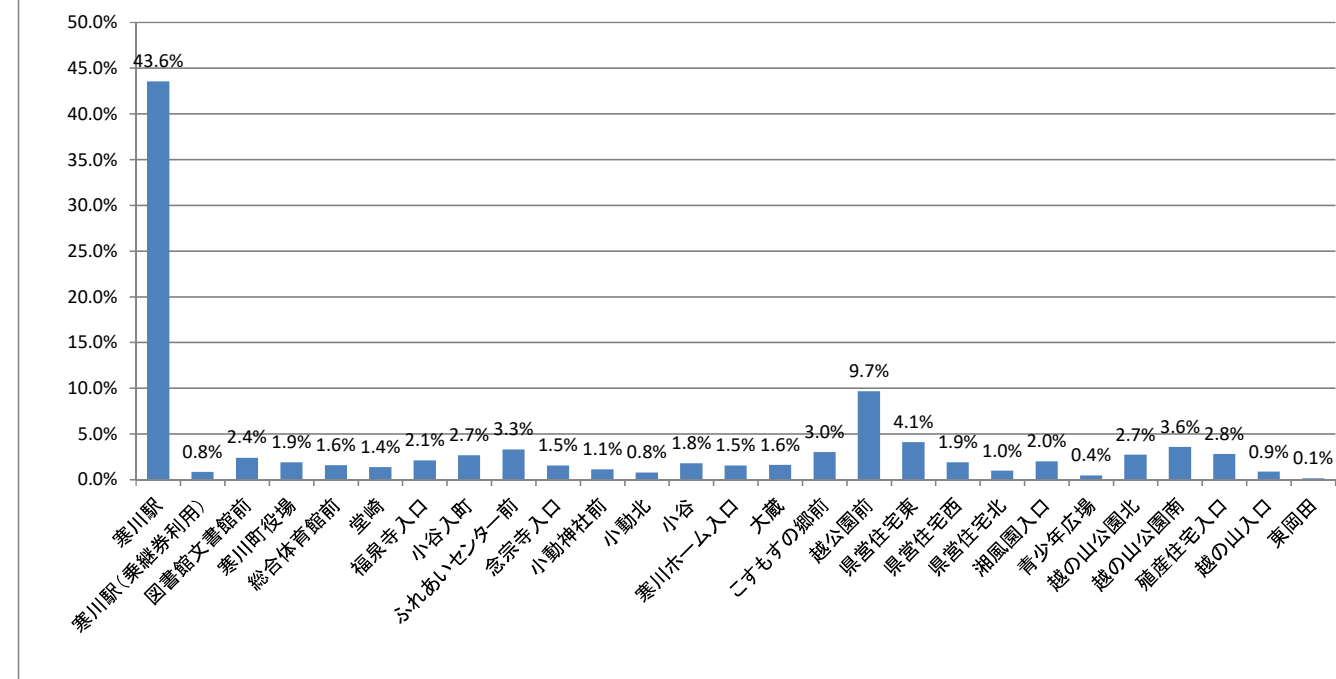

東ルート バス停別降車割合

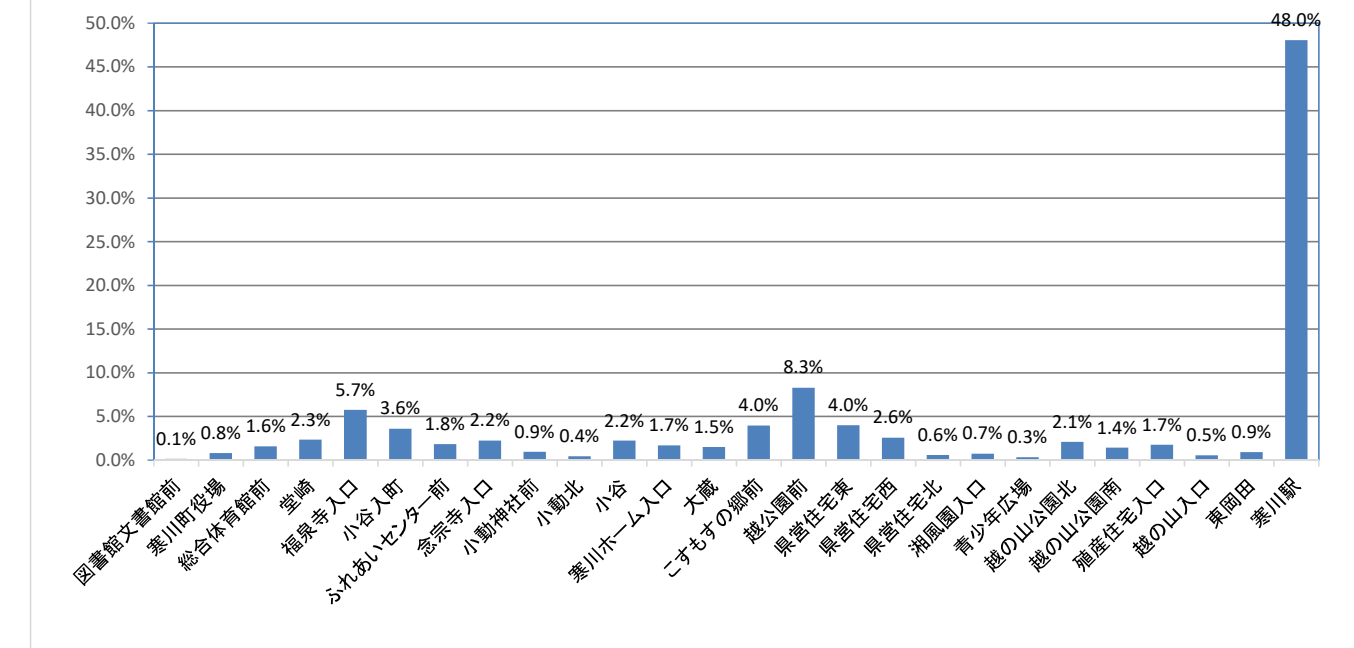

小動北バス停利用検証

資料 2

| R1年度 (H31) | 4月 | | 5月 | | 6月 | | 7月 | | 8月 | | 9月 | | 10月 | | 11月 | | 12月 | | 1月 | | 2月 | | 3月 | | 年間 | |
|---------------|-----|-----|-----|-----|-----|----|-----|-----|-----|----|-----|-----|-----|-----|-----|-----|-----|-----|----|-----|----|----|----|----|------|------|
| | 乗車 | 降車 | 乗車 | 降車 | 乗車 | 降車 | 乗車 | 降車 | 乗車 | 降車 | 乗車 | 降車 | 乗車 | 降車 | 乗車 | 降車 | 乗車 | 降車 | 乗車 | 降車 | 乗車 | 降車 | 乗車 | 降車 | 乗車 | 降車 |
| 小動神社前 | 50 | 30 | 47 | 41 | 42 | 22 | 42 | 30 | 37 | 25 | 28 | 35 | 35 | 35 | 37 | 34 | 23 | 24 | 13 | 16 | 13 | 10 | 22 | 17 | 389 | 319 |
| 小動北 | 24 | 19 | 28 | 20 | 22 | 14 | 28 | 21 | 18 | 7 | 22 | 13 | 19 | 8 | 17 | 13 | 27 | 8 | 22 | 16 | 20 | 11 | 13 | 3 | 260 | 153 |
| 小谷 | 74 | 51 | 55 | 46 | 56 | 47 | 45 | 50 | 59 | 64 | 63 | 63 | 40 | 71 | 49 | 74 | 55 | 101 | 36 | 68 | 49 | 71 | 40 | 61 | 621 | 767 |
| 計 | 148 | 100 | 130 | 107 | 120 | 83 | 115 | 101 | 114 | 96 | 113 | 111 | 94 | 114 | 103 | 121 | 105 | 133 | 71 | 100 | 82 | 92 | 75 | 81 | 1270 | 1239 |

| H30年度 | 4月 | | 5月 | | 6月 | | 7月 | | 8月 | | 9月 | | 10月 | | 11月 | | 12月 | | 1月 | | 2月 | | 3月 | | 年間 | |
|-------|----|----|-----|-----|-----|-----|-----|-----|-----|-----|-----|----|-----|----|-----|----|-----|-----|-----|----|----|----|-----|----|------|------|
| | 乗車 | 降車 | 乗車 | 降車 | 乗車 | 降車 | 乗車 | 降車 | 乗車 | 降車 | 乗車 | 降車 | 乗車 | 降車 | 乗車 | 降車 | 乗車 | 降車 | 乗車 | 降車 | 乗車 | 降車 | 乗車 | 降車 | 乗車 | 降車 |
| 小動神社前 | 53 | 33 | 67 | 35 | 64 | 42 | 68 | 40 | 67 | 49 | 58 | 32 | 53 | 43 | 44 | 37 | 69 | 42 | 44 | 34 | 37 | 37 | 51 | 39 | 675 | 463 |
| 小谷 | 33 | 63 | 75 | 77 | 62 | 83 | 54 | 81 | 78 | 60 | 60 | 61 | 53 | 35 | 52 | 57 | 80 | 84 | 80 | 54 | 55 | 52 | 92 | 60 | 774 | 767 |
| 計 | 86 | 96 | 142 | 112 | 126 | 125 | 122 | 121 | 145 | 109 | 118 | 93 | 106 | 78 | 96 | 94 | 149 | 126 | 124 | 88 | 92 | 89 | 143 | 99 | 1449 | 1230 |