

寒川町

SAMUKAWA

寒川広域  
リサイクル  
センター

資源循環型の

まちづくり

CHIGASAKI

資源循環型社会を目指して

# 寒川広域リサイクルセンターが 4月から稼働します

～混ぜるとごみ、分ければ資源～

資源物を繰り返し使用する環境にやさしい資源循環型社会の実現を目指し、茅ヶ崎市と共同で整備を進めてきた寒川広域リサイクルセンターが4月から稼働します。

同センターは、町内と茅ヶ崎市内で収集した資源物について、選別、圧縮などの必要な処理から再生業者への引き渡しまでを行う中間処理施設です。

☎環境課 番(74) 11 11 内線428 広域リサイクルセンター整備担当 FAX(74) 1385

## 資源物の直接持ち込み先が変わります

4月から、寒川広域リサイクルセンターの利用開始に伴い、資源物の直接持ち込み先が一之宮中継所から同センターに変わります。同センターで取り扱う資源物は、びん、かん、ペットボトル、プラスチック製容器包装類、古紙、衣類・布類、廃食用油、金属類(町と茅ヶ崎市の分類区分による)です。

資源物を搬入する場合は、案内図・配置図の順路で同センターに入場し、係員の指示に従ってください。

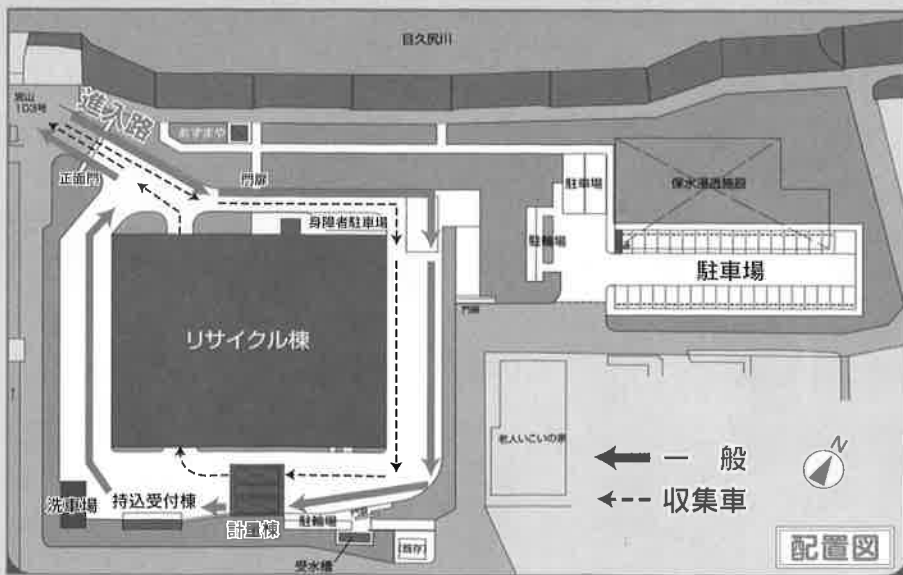

### 施設案内

所在地 宮山2524

※クリーンセンター跡地です。

番(74) 5547

時間 午前9時～11時45分

午後1時～4時30分

休場日 日曜日、年末年始

駐車場 あり(配置図参照)

## リサイクルを啓発します

寒川広域リサイクルセンターには、見学者ホール、情報展示スペース、多目的室、研修室などリサイクルを啓発するための施設があります。中央制御室、プラットホーム、資源物を処理している様子などを見ることが出来る見学者ホールは開場時間内であれば自由に利用でき、情報展示スペースでは、リサイクル品展示ケース、処理解説グラフィックパネル、環境学習用パソコンなどにより、リサイクルについて楽しく学ぶことができます。

## 施設見学会を開催します

とき 3月25日(日) 午後1時30分～4時





## 再資源化に必要な中間処理を行います

寒川広域リサイクルセンターでは、資源物の再資源化に必要な中間処理を行います。同センターで選別、圧縮などの必要な処理を施された資源物は、再生業者に引き渡され、原料や製品などに生まれ変わります。



連携して地球温暖化防止  
湘南エコウエープロジェクト

藤沢市・茅ヶ崎市・寒川町の2市1町では連携協力し、地球温暖化防止に向け、次のような取り組みを進めています。

●EVネットワークプロジェクト  
電気自動車の導入推進、共同イベントの開催など

●緑の保全と普及プロジェクト  
緑のカーテン普及、植林活動など



植林活動の様子

●環境イベントプロジェクト

各市町の環境イベント等における連携や、取り組みの周知など

●広報プロジェクト

6月の環境月間や12月の地球温暖化防止月間における啓発活動など  
※皆さんもアイドリングストップ、ノーカーデー、イルミネーションライトダウン、レジ袋削減などの取り組みにご協力ください。

今こそ  
省エネルギーの取り組みを

東日本大震災の影響による夏の電力不足、地球温暖化防止への取り組みとして、まず私たちがすべきことは省エネ行動です。町、町民、事業者がそれぞれの立場でできることから取り組みましょう。

省エネ行動の例

●電気自動車や効率の良いエネルギーを利用し、省エネに配慮した製品に切り替える

●太陽光発電など環境負荷の少ない再生可能エネルギーを活用する

●ライフスタイルを見直し、省エネ行動やごみの減量化に心掛ける

※一般社団法人省エネルギーセンターでは、家庭や事業所で実行できる省エネの取り組みなどさまざまな情報を提供しています。

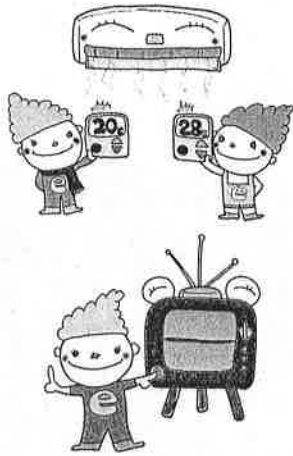

応募ありがとうございました  
ごみを減らすための標語

広報さむかわ4月号で「ごみを減らすための標語」を募集したところ、37作品を応募していただきました。ありがとうございます。

今後、応募していただいた標語を広報さむかわで紹介するなど、町全体でごみを減らすための取り組みに活用していきます。

※「我が家の減量方法」への応募はありませんでした。

□環境課(市内線423生活美化担当)  
FAX(74)1385

団体施設見学を開始します  
寒川広域リサイクルセンター

寒川町と茅ヶ崎市で共同整備した寒川広域リサイクルセンターの団体施設見学を7月から開始します。受け付け開始は6月11日(月)午前9時からです。個人での見学は随時受け付けています。

申し込み 開場日の午前9時から午後5時15分までの間に同センターへ電話で予約し、見学希望日の2週間前までに見学申込書に必要事項を記

入し、同センターへ郵送か直接、ファクスまたはEメールで  
※申し込みは先着順です。

※開場日でも都合により団体施設見学を受け付けられない場合があります。

見学時間 月曜日から土曜日までの間の次の時間

●午前9時～10時

●午前10時30分～11時30分

●午後1時30分～2時30分

●午後3時～4時

休場日 日曜日、年末年始

□寒川広域リサイクルセンター  
TEL(74)5547 FAX(74)5568

□recycle@town.samukawakanagawa.jp



# 平成24年度版



# ごみと資源物の分け方。出し方

## 出し方についての注意点

- ごみと資源物は、決められた収集日の早朝から午前8時30分までに、自治会指定のごみ集積場所に  
出してください。
- ごみ袋は、透明・半透明のものを使用してください。
- 他の自治会のごみ集積場所に、ごみと資源物を出さないでください。
- 収集日以外の日や収集後に、ごみと資源物を出さないでください。
- 商店、飲食店、事務所、店舗などでの事業活動によって出たごみと資源物は、  
自己処理をお願いします。
- ごみ集積場所は、地域のみなさまで清潔に使用してください。

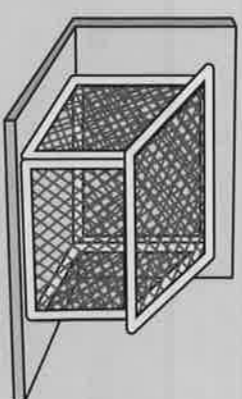

## 分別を間違えやすい品目

●スプレーかん(ヘアスプレー、カセットボンベ、殺虫用など) → 「かん」

※詳しくは7ページ(「かん」)をご覧ください。

●カセットコンロ → 特定粗大ごみ(有料・予約制)

※詳しくは3ページ(特定粗大ごみ)をご覧ください。

●ライター類 → 「燃やせるごみ」

※中身は使い切ってください。

●くつ・履き物 → 「燃やせるごみ」

※スキーくつ・スケートブーツに限っては「燃やせないごみ」へ出してください。

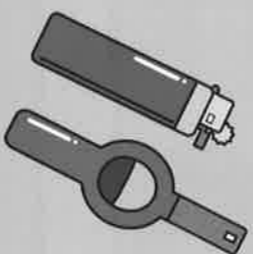

中身を使い切り、  
火の気のない風通  
しの良いところで  
穴をあける等で、  
必ずガス抜きをし  
てください。

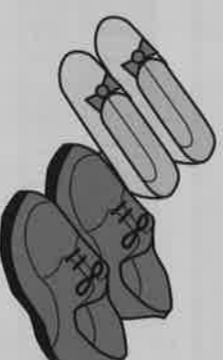

●の表示のあるプラスチック製の容器や包装類 → 「プラスチック製容器包装類(資源物)」

※詳しくは7ページ(「プラスチック製容器包装類」)をご覧ください。

●廃食用油 → 「廃食用油(資源物)」

※詳しくは7ページ(「廃食用油」)をご覧ください。

●金属類(指定10品目) → 「金属類(資源物)」

※詳しくは7ページ(「金属類(指定10品目)」)をご覧ください。

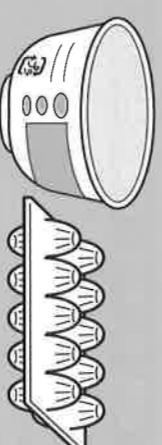

## 変更になった主な品目

●くつ・履き物 → 平成23年度より「燃やせるごみ」

●ボール → 平成23年度よりボウリング用のボールを除き「燃やせるごみ」

※ボウリング用のボールに限っては「燃やせないごみ」

●化粧品・薬品のびん → 平成24年度より「びん」

※乳白色で中身の見えないものに限っては「燃やせないごみ」

保 存 版

# 家庭から出た ごみと資源の正しい分け方・出し方

必ず収集日の  
午前8時までに出しましょう。

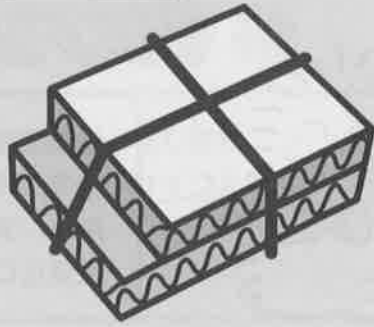
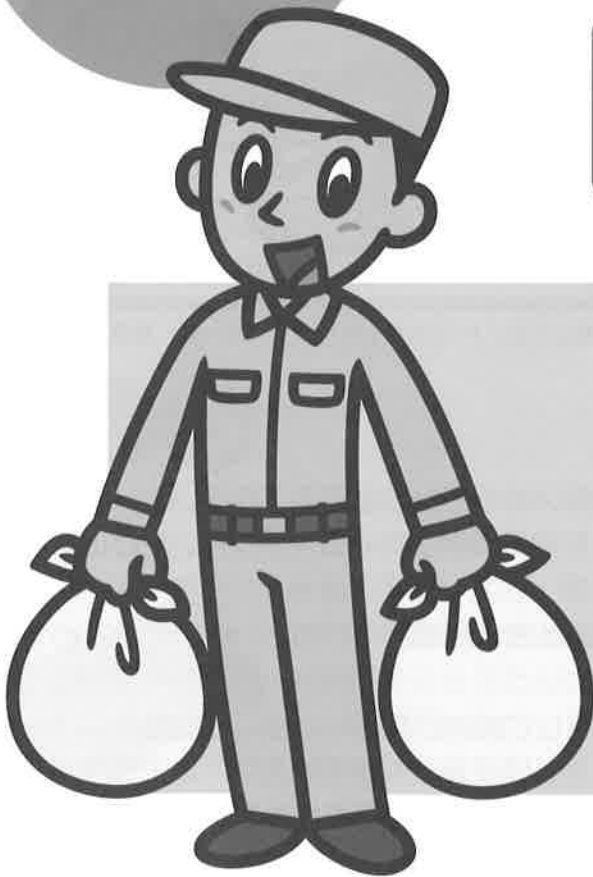

寒 川 町

町民環境部環境課

可燃ごみ
P1
可燃 粗大ごみ
P2
不燃ごみ
P3
古紙・ 衣類布類
P4
プラ
P5
資源物 ビン
かん 金属類
廃食用油 ペットボトル
P6~7
臨時ごみ
指定収集袋 証紙販売店
P8
直接搬入 ごみ・地図
P9~10
収集 できないごみ
P11
家電 リサイクル
P12
生ごみ処理機 助成
P13
分別早見表 50音順
P14~18

# 資源を分ける

# 未来をつくる

4月から寒川町宮山に寒川広域リサイクルセンターが稼働し、市の資源物の分別方法も大きく変わります。資源化を進めて環境への負荷を減らし、資源循環型社会を実現するため、みなさんのご理解とご協力をお願いします。

【資源循環課資源循環担当】

# 何が 変わるの？

# 「ごみ」から資源へ

今回の分別方法で一番大きな変更点は、今まで「燃やせるごみ」として処理されていたプラスチック製容器包装類や「廃食用油、また燃やせないごみ」として処理されていた金属類が新たな資源物として収集されることです。市では昨年4月から市南東部でこの収集方法のモデル事業を行い、4月からの実施に向けて準備してきました。

## 24年度から市内全域で実施される分別収集方法

プラスチック製 容器包装類	マークが付いているものすべて	水ですすぎ軽く汚れをふき取り、透明・半透明の袋に入れて集積場所へ
廃食用油	植物油限定	冷ましてから中身の見えるプラスチック容器に入れ、しっかりふたを閉め、集積場所の灰色のコンテナへ
金属類	品目指定	そのまま集積場所の黄色のコンテナへ



# 環境指導員に聞いてみました！ 新しい分別方法で見たもの

今までとは違う収集方法に不安を感じる方もいるでしょう。そこで、実際にモデル事業を行っている地域の環境指導員の方々に話を聞いてみました。

緑が浜自治会

望月 邦雄さん

始めたころはルールを守らない人も多かったのですが、自治会内で集積場所での立ち番や朝の巡回をしたり、注意書きの看板を貼ったりすることでみなさんの意識も変わってきました。今回の分別は環境への配慮とともに、コンテナに収めることで町の美観につながっています。また、親が分別する姿を見せることで子どもたちへの物を大切にすること、もったいない精神の教育にもなっています。

浜須賀自治会

平本 善昭さん

今回の新しい分別方法で資源物を収集したとき、一番驚いたのはプラスチック製容器包装類の多さでした。予想以上に種類が多く、資源物として分別するようになつて燃やせるごみの量が半減したほどです。燃やせるごみの量が少なくなったことで、生ごみ処理容器(コンポスト)なども利用しやすくなり、堆肥化して花壇などに利用しています。廃食用油や金属類もみなさんしっかりと分別して排出してくれています。

分別方法の変更がきっかけで、地域の方々がごみの減量や資源化に興味を持ち、話し合いをする機会が増えたこともよかったですと思います。



▲資源物の収集風景

▼排出されたプラスチック製容器包装類



広告掲載のお申し込み・お問い合わせは秘書広報課へ

## 歯科インプラント CT無料相談(随時)

\* CT完備 自由診療 \*

1本 ¥250,000 ~ ¥400,000 (税別)

☆ジンマー社・ノーベルバイオケア社使用☆

ご予約はHP「スターインプラント」で検索  
又はお電話で!

医療法人樹会 **高嶋歯科医院**

TEL 0467-85-9070

JR茅ヶ崎駅南口すぐ/日曜・祝日 休診



歯の悩みでお悩みの方へ!!

インプラント

院長 高嶋圭樹

## あなたの家の困ったを解消します! リフォーム相談

住まいに関することなら、どんな事でもお気軽にご相談ください。

- 耐震補強
- キッチン
- 70-70交換
- 外装塗装
- トイレ
- 畳工事
- エクステリア
- 外構
- 浴室・洗面
- 給湯器
- パリアフリー
- オール電化
- 防犯工事
- 屋根
- クロス張替
- 床張り

茅ヶ崎南口店 ☎ 58-2001

茅ヶ崎営業所 ☎ 0467-53-2001

茅ヶ崎市小椋町

■ 藤沢事務所

おかげさまで開園10周年を迎えました。

霊峰富士を望む荘厳の大地

# 湘南公園墓地 茅ヶ崎霊園

湘南で6,300区画の雄大な公園墓地

宗教 自由 6,300区画の広大な墓地

財団法人運営の公園墓地です。

交通のご案内

- 茅ヶ崎駅より徒歩2分
- 「茅19湘南みずき園頂」をご利用の場合
- 「西方」もしくは「北線高松入口」バス停より徒歩2分
- 「茅ヶ崎駅前」バス「えほし号」をご利用の場合
- 「北線環状市立病院線「西方」もしくは「北線高松入口」バス停より徒歩2分

新区画 好評販売中

湘南公園墓地 販売事務所 ☎ 253-0081 茅ヶ崎市下寺尾542番地

茅ヶ崎南口店 ☎ 58-2001

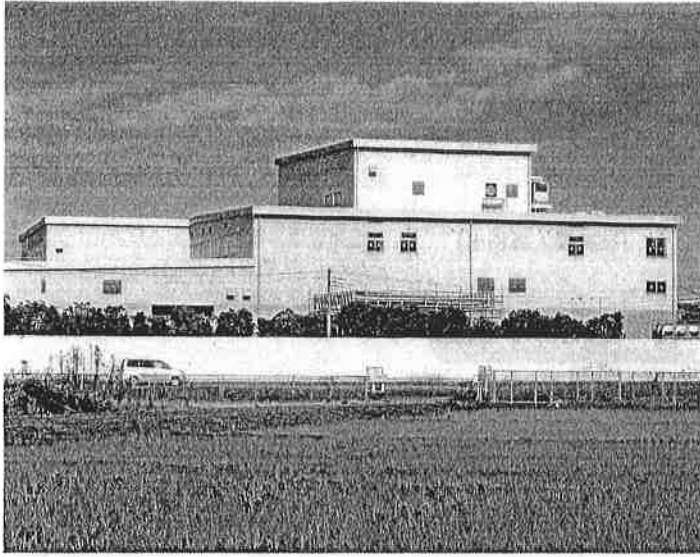

▲4月に稼動する寒川広域リサイクルセンター

市のこみの資源化(リサイクル)は、平成5年2月に現在の選別処理施設が完成し、「びん」「かん」の資源化を開始したことに始まり、12年度に「びん」「かん」「ペットボトル」「古紙類」「古布類」の5品目を資源

限りある資源を有効に使うために

なぜ変わるの？



を回収・利用することです。7年度に稼動した発電能力を備えた焼却炉の整備もこの考え方に基づいています。

物として分別収集する現在の形ができてきました。当時、市は資源化を基本としながら、サマルリサイクル(熱回収)という考え方も併せ持っていました。サマルリサイクルとは焼却の際に発生する熱エネルギー

別が始まりました。

市では藤沢市、寒川町との間で進めてきたごみ処理広域化の中で、リサイクルセンターの建設が検討されていたため、これまで分別項目を増やすことはありませんでした。しかし、19年度に「ごみ処理広域化の実施計画」が策定され、リサイクルセンターの建設が具体化したことで、国の優先順位に沿ったリサイクル(再生利用)の考え方を基本とし、分別収集方法の見直しをするようになりました。



環境への負荷を減らす

現在、市のこみの最終処分場となっている堤十二天一般廃棄物最終処分場は、周辺地域のみなさんのご理解とご協力の下で焼却灰の埋め立てを行っていますが、この処分場も使用に限りがあります。また、全国的に新たな処分場の設置は非常に困難な状況であり、ごみの減量は急務となっています。

新しいリサイクルセンターでは、みなさんのご協力の下収集された「びん」「かん」「ペットボトル」「古紙類」「古布類」「プラスチック製容器包装類」「廃食用油」「金属類」を資源物として分別処理します。資源化が促進されることで、ごみ排出量や二酸化炭素排出量も削減されます。24年度の推計では、ごみ排出削減量や二酸化炭素の削減効果は下表のようになります。

削減効果(24年度推計)

品目	ごみ排出(削減)量	CO <sub>2</sub> の削減効果(排出量)
プラスチック製容器包装類	2,638t	2,612t CO <sub>2</sub>
金属類	102t	-
廃食用油	102t(112,000%)	289t CO <sub>2</sub>

※CO<sub>2</sub>の排出量…環境省および神奈川県資料より推計  
※24年度排出量…4月～8月までのモデル地区(収集カレンダー⑥地区)での実績の内、プラスチック製容器包装類は1収集日あたりの平均収集量最多月から、金属類、廃食用油は最多収集月から世帯割りで算出

資源の消費や埋め立て処分量を減らすことは、環境への負荷を軽くし、環境を守ることにつながります。未来のために、資源循環型社会を目指しましょう。

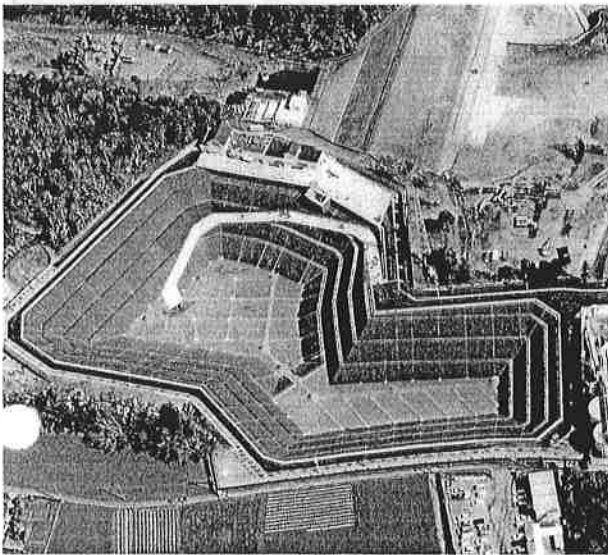

▲堤十二天一般廃棄物最終処分場

広告掲載のお申し込み・お問い合わせは秘書広報課へ

**B型肝炎給付金請求**  
電話無料相談実施中です

●給付金は受け取れるか? ●どんな手続きをすれば良いのか?  
●弁護士に依頼すると何をしてくれるのか?

昭和23～83年迄の集団学術接種によってB型肝炎に感染した方は、政府から最大3000万円の給付金を受けられる可能性があります。まずはお問合せ下さい。  
【法律相談料】電話相談:30分無料、事務所相談:初回30分無料

JR線茅ヶ崎駅徒歩3分 <http://www.e-bengo.jp>

横浜弁護士会所属 弁護士法人マイタウン法律事務所  
マイタウン法律事務所 茅ヶ崎事務所  
(お問合せ・ご相談予約) 0120-918-862  
茅ヶ崎市元町4-1 山口ビル2階

賃貸・管理のいい部屋さがしのお手伝い  
神奈川県知事免許番号(11)第6566号

専門店 (有) 太平商事

茅ヶ崎駅前3店舗

茅ヶ崎市新栄町12-12 0467-82-2063  
元町4-3-9 88-1123  
幸町2-10 84-6655

ちびっこ探険学校 ヨロンアドベンチャースクール ヨロン島

子どもゆめ基金助成事業

この事業は、沖縄に近い南の島、ヨロン島の青い海と美しい自然の中で仲間と助け合う楽しさを知り、在日外国人小学生と活動・生活を共にすることで言語や習慣を超えて友情を深め、国際感覚を身に付ける第一歩とします。主な活動は、海水浴、さとうきび刈り＆絞り・イカダ作り・イカダごき・ハーレー船大会など、世界でも有数の透明度をもつ青い海での活動や南の島独特の文化を体験する活動、その他冒険探検など。

場 所: 鹿児島県大島郡与那国町  
期 間: 3/27(火)～4/2(月)6泊7日  
定 員: 日本人小学生200名、外国人小学生100名(小学2年生～8年生 外国人小学生も含む)  
参加費: 3/7(水)(申込み先着順)  
参加費: 140,000円(羽田空港出発乗船)  
募集開始: 2/19(日)16:00～17:00(自由参加)  
国立オリンピック記念青少年総合センター センター棟402号室(小島船庫隣り裏下町)

耐震診断補強工事・太陽光発電  
耐震のプロ集団!

茅ヶ崎市木造住宅耐震診断士登録業者

ホームウェル湘南いなおか  
一級建築士事務所  
稲岡ホムン建設(株) 茅ヶ崎市高田4-4-5



# ちがさき ぐらしの情報



明記のないものは ●電話☎0467(82)1111・来庁(来館)で申し込み ●持ち物はお問い合わせください ●費用は無料 内例☎電話 ☒ファクス ☑電子

## 環境・ごみ

**寒川広域リサイクルセンターの施設見学 団体受付を開始**  
**日時** 7月2日(月)以降の毎週月～土曜日  
**場所** 寒川広域リサイクルセンター(寒川町宮山)  
**申込** 6月11日(月)から見学希望日の2週間前までに☎(74)5547で同センターへ  
**ほか** 見学時間は要相談  
**問合せ** 資源循環課資源循環担当

## 福祉

**第39回茅ヶ崎地域作業所 ふれあい作品展**  
**日時** 6月25日(月)10時～16時、6月26日(火)～29日(金)いずれも9時～16時  
**場所** 総合体育館  
**内容** 市内の施設通所者の作品の展示・即売  
**問合せ** ふれあい活動ホームあかしあ☎(58)3300

**認知症サポーター養成講座**  
**日時** 6月28日(木)13時30分～16時  
**場所** 勤労市民会館  
**内容** 認知症の病気や対応の講義、支援機関などの紹介  
**講師** 大木教久さん(大木医院副院長)  
**対象** 市内在住の方100名(申込制(先着))  
**申込** 6月1日(金)～27日(木)に☎で  
**ほか** 標準テキストとオレンジリングを進呈  
**問合せ** 高齢福祉介護課地域支援担当

**おはなしきいて**  
**日時** 6月28日(木)15時50分～16時20分  
**場所** 萩園いこいの里  
**内容** おばん麻子による絵本の読み聞かせや手遊びなど  
**問合せ** 萩園いこいの里☎(88)7513宇都

**65歳からの 楽しく学ぶ元気アップセミナー**  
**日時** 7月10日(火)10時～12時  
**場所** 茅ヶ崎地区コミュニティセンター  
**内容** 運動・栄養・お口ケアをテーマにした体験型講話  
**講師** 中山陽子さん(健康運動指導士)  
**対象** 市内在住で65歳以上の方60名(申込制(先着))  
**申込** 6月1日(金)～7月9日(月)に☎で  
**問合せ** 高齢福祉介護課地域支援担当

**ユースボランティア茅ヶ崎受講生～福祉・環境保全などのボランティア体験**  
**日時** 7月23日(月)～9月15日(土)のうち2日間  
**対象** オリエンテーション(7月20日(金)18時～20時、7月22日(日)14時～16時)いずれか1日)に出席できる中学生～大学生100名(申込制(先着))  
**申込** 7月17日(火)までに☎で☎(88)7546も可  
**ほか** 報告会8月28日(火)14時～16時  
**問合せ** ちがさき市民活動サポートセンター☎(88)7546

## 子育て・教育

**第16回ちがさき宇宙教室 ロボットアームを体験しよう**  
**日時** 6月23日(土)14時～17時  
**場所** なぎさギャラリー(県藤沢土木事務所汐見台庁舎内)  
**内容** ロボットアームの仕組み、工作と作業体験  
**講師** 阪本成一さん(宇宙航空開発研究機構)  
**対象** 30歳までの青少年とその保護者100名(申込制(先着))

開催日	会場	内容・講師
7月1日(日)	緑が浜小学校	乳幼児期～思春期 遠藤利彦さん(東京大学大学院准教授)
9月15日(日)	汐見台小学校	乳幼児期 白直子さん(帝京科学大学准教授)
11月11日(日)	小和田公民館	思春期 北島歩美さん(日本女子大学准教授)

**児童手当～現況届の提出期限は6月30日**  
 現況届は、児童手当を受給している方が6月～翌年5月の期間に受給要件を満たしているか、6月1日現在で確認するものです。児童手当を受給している方には6月上旬に現況届を送付します。詳細は同封の記入要領でご確認ください。現況届を提出しないと、6月分以降の児童手当を受けられなくなることがあります。  
**問合せ** 子育て支援課手当給付担当

**幼稚園などの保育料を減免**  
 市では、就園奨励事業として、市内在住で私立幼稚園などに在園する満3歳～5歳の子の入園料と保育料を減免する補助事業を行っています。6月中旬に在園先を通じて手続きのお知らせや保育料等減免措置に関する調書を配布しますので在園先へご提出ください。  
**問合せ** 子育て支援課子育て推進担当

**怒鳴らない子育ての練習①そだれん父親版②いきいき子育てプチメイクアップ**  
**日時** 7月7日(日)10時～12時  
**場所** 女性センター  
**内容** ①子どものほめ方・叱り方講座(夫婦での参加可) 講師 ①こども育成相談課職員②稲葉巧次郎さん(メイクアップアーティスト)  
**対象** ①3歳～12歳の子の保護者60名②①に参加する方の配偶者10名(申込制(先着))  
**申込** 6月4日(月)8時30分～☎で  
**ほか** 託児未就学児15名(申込制(先着)。6月22日(金)まで)  
**問合せ** 男女共同参画課男女共同推進担当☎(57)1414

**えぼし岩・海の自然体験教室**  
**日時** ①7月15日(日)13時～16時30分②7月21日(土)8時～12時(荒天中止)(全2回)  
**場所** ①松浪小学校プール②えぼし岩周辺、茅ヶ崎漁港 荷さばき所付近  
**内容** ①説明会、プールでの事前講習②えぼし岩に上陸し自然観察  
**対象** 市内在住の小学5年生～中学生50名(申込制(先着))  
**申込** 7月7日(日)までに☎(86)1143で住所・氏名・電話番号・学校名・学年をえぼし岩海の自然体験教室事務局へ  
**ほか** 費用4000円。全回参加必須  
**問合せ** 同事務局☎090(8961)6812安田博子

## スポーツ・健康

**栄養教室 食事で対策！高コレステロール**  
**日時** 6月20日(水)10時～13時30分  
**場所** 女性センター  
**内容** 講義と実習(コレステロール対策の食事)  
**対象** 64歳以下の方24名(申込制(先着))  
**申込** 6月18日(月)まで  
**ほか** 費用300円  
**問合せ** スポーツ健康課健康づくり担当☎(82)7136

**食育月間講演会 発酵・熟成食品のふしぎ**  
**日時** 6月28日(木)13時30分～15時30分

**国合 スポーツ健康課健康づくり**  

場所	1～4日目
①女性センター	7月3日(火)・10日(火)・18日(日)いずれも9時30分～1
②保健センター	7月3日・10日・17日・24日(日)いずれも13時15分～14

## 市民参加・i

**市民の集い(市民集)**  
**日時** 6月16日(土)13時30分～  
**場所** 南湖公民館  
**内容** 自治会連合会などが主催(職員)との対話を図る  
**問合せ** 市民自治推進課地域自治担

## まちづ

**(仮称)茅ヶ崎一丁目 地区計画(原案)説明**  
**日時** 6月9日(土)10時～、6月11日(日)10時～  
**場所** 市役所本庁舎大会議室A・  
**内容** 業務地として適切で良好なための地区計画  
**問合せ** 都市計画課計画担当

**建築なんでも相談(**  
**日時** 6月16日(土)13時～16時  
**場所** 南湖公民館  
**内容** 木造住宅の耐震相談(簡易△相談、欠陥住宅相談など)  
**ほか** 建築確認の副本または間接補助金を申請する方)を持  
**問合せ** 建築指導課建築安全担当

## 税金

**24年度個人市・県民税 送付します**  
 個人市・県民税の普通徴収の個人宛てに送付します。各締切などでの納付をお願いします。公引となる税額も同通知書で  
**問合せ** 市民課税市民税担当

## 産業・i

**23年度茅ヶ崎市施設入賞者決定**  
 23年度茅ヶ崎市施設トマト立が5月25日にJAさがみ茅ヶ崎賞した。入賞者は次の通りです(特優等賞=峰尾久徳D一等賞=宮川好勝、鈴木薫)  
**問合せ** 農業水産課農業担当

**労働相談会**  
**日時** 6月15日(金)10時～16時  
**場所** 市役所仮設庁舎資産課前  
**問合せ** 雇用労働課雇用労働担当

**さかなの市～相模湾 魚を味わってみませ**  
**日時** 6月19日(火)9時～売り切れ