

# さむかわいい

広報さむかわ

特集

いつまでも健やかに暮らすために  
町の検(健)診を受けよう!



samukawa

2022

7

No.750

広報さむかわ

No.750

発行日/令和4年7月1日 編集・発行/寒川町役場 〒253-0196 神奈川県高座郡寒川町宮山165 ☎0467(74)1111 FAX0467(74)9141 印刷/(株)文化工房

**蔵のカルビ 銘柄黒毛和牛**

営業日時：不定休・ランチ(要相談)・ディナー 17:00～24:00  
〒253-0106 寒川町宮山120-5(町役場前) TEL: 0467-84-7088

■個室・半個室・テラス席 ■人数・ご予算などお気軽にご相談下さい。¥3,849(税込)～

これから季節! 夜長にテラス席で焼肉! ※1～8名様、小雨でも利用できます

**アスベスト**

被害者 家族限定 弁護士による 15分 無料 電話相談

まずはこちらまでお電話を! ☎0466-53-9340

弁護士法人 シーライト藤沢法律事務所 C-RIGHT FUJISAWA LAW OFFICE

あなたも 給付金対象者 かもしれません!

神奈川県弁護士会所属

**不動産の売買・賃貸・相続の相談 幸せ造り (有)三洋ハウジング**

**売却物件募集中** 空室のアパート 貸家募集中  
(下取り・買取りいたします 相談無料・秘密厳守)

〒253-0112 寒川町中瀬5-12(電話局東側) 神奈川県知事免許(11)第12626号  
TEL: 0467-74-6155 (代) <https://www.sanyou-housing.co.jp/> 水曜、第2・3火曜日 定休日

おかげ様で **40周年**

**災害のシーズン 私たちを取り巻くリスク** 台風 豪雨 雨漏り 危険ブロックフェンス シロアリ調査隊 雨もい治し隊 ちかたび社長 水害対策隊 地震対策し隊

困ったら一番にお電話を!!

**今月のさんさん朝市は 7月7日と21日(木)**  
あさ9:30～11:00 毎月第1・第3木曜日  
新鮮野菜・手作り作品・フリマなど

ちっちゃな修理・あまもり止めます  
水まわりリフォーム・ペットと暮らすリフォーム  
ミニ地震補強と改修・防犯安心対策・薪ストーブ  
新築・増改築・暮らしの相談どこでも  
HPよりかわら版をご覧ください!

**住まいの相談館サン建設株式会社** 〒253-0111 寒川町一之宮 1-6-41 (寒川駅南口・すぐそこ!)  
フリーダイヤル0120-133-253 ホームページ [www.sun-kensetsu.co.jp](http://www.sun-kensetsu.co.jp)

広告掲載の申し込みは企画部広報戦略課広報プロモーション担当へ、掲載されている広告については各広告主へお問い合わせください。

Twitter ツイッター @samukawa\_town  
Facebook フェイスブック @samukawa.town  
Instagram インスタグラム samukawa\_official  
LINE LINE @samukawatown  
メール配信 防災情報などの配信  
マチイロ スマートフォンなどで広報誌  
マイ広報紙  
ラジオ湘南 83.1メガヘルツ 毎月第一金曜日14:00～14:10 「高座」のこころ。放送中



どこまでも 真っすぐに  
いつまでも 健やかに



## 町がん検診の受診方法

### 受診券って何？

町のがん検診や特定健診の受診時に必要となるA4サイズ用の紙です。対象の検(健)診が印字されています。

まずは、  
受診券の有無を  
確認します

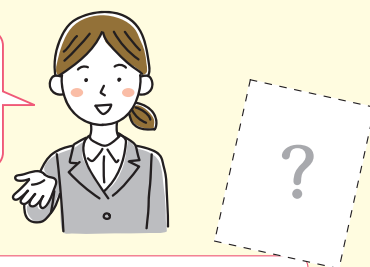

### 受診券をお持ちの方

### 受診券をお持ちでない方

郵送・窓口にて発行

施設検診と集団検診のどちらかをお選びください

健康づくり課へ電話し、受診券の発行の申し込みをします。

集団検診の場合、検診の申し込みと同時に受診券を発行することができます。

## 施設検診

医療機関で個別に受診する方法です。寒川町、茅ヶ崎市の実施医療機関へ直接予約して受診します。

### メリット

- ・自身のスケジュールで受診できる
- ・特定健診と同時に受診できる
- ・希望の医療機関で受診できる



ホームページ  
はこちら！

## 集団検診

寒川町健康管理センターで年7回実施しています。実施日と申込期間が決まっています。  
※詳細はP14でご確認ください。

### メリット

- ・費用が安い
- ・検診が1日にまとめて受けられる
- ・申し込むと受診券も発行できる



ホームページ  
はこちら！

検査項目	対象	内容	金額	
			施設検診	集団健診
胃がん	40歳以上(集団は75歳未満まで)	胃X線検診	3,100円	1,500円
	50歳以上偶数歳	内視鏡検査(※)	5,000円	
肺がん	40歳以上	肺X線撮影	1,000円	400円
		肺X線撮影+喀痰検査 <small>かくたん</small>	1,500円	
大腸がん		検便	1,000円	400円
子宮がん	20歳以上偶数歳女性 21歳無料受診対象者	細胞診検査(頸部のみ)	2,000円	1,200円
		細胞診検査(頸部+体部)	3,500円	
乳がん	40代偶数歳女性 41歳無料受診対象者	マンモグラフィのみ	2,000円	1,800円
		マンモグラフィ+視触診	3,000円	2,500円
	50歳以上偶数歳女性	マンモグラフィのみ	1,500円	1,300円
		マンモグラフィ+視触診	2,500円	2,100円

※別途費用がかかる場合がありますので、医療機関へご確認ください。



## まずは一歩踏み出してみて

がん検診は入口です。最終判断を行う検査ではありません。まずは受けてみて、自分の身体を確認してみましょう。また、検診を受けることは自分のためだけでなく、家族や大切な仲間のためにもなります。健やかに生活するためにも、怖がらずチャレンジしてみたいかがでしょうか？

## 特集1

# いつまでも健やかに暮らすために 町の検(健)診を受けよう！

日本人のうち2人に1人は生涯のうちにがん、心臓病、脳卒中などの生活習慣病にかかる可能性があるといわれています。がんなどの生活習慣病はそれほど身近な病気であるにも関わらず、自分のこととして捉えにくいと感じている人も多いのではないのでしょうか。「早く受けていれば…」と後悔しないためにも、がん検診・特定健診について正しい知識を持ち、必ず受けるようにしましょう。

問 健康づくり課 ☎(74)1111 内線263 健康づくり担当 FAX(74)9141

## 受けよう！がん検診

がん検診とは、がんを早期発見し、適切な治療を行うことでがんによる死亡を減らすことが目的の検診です。「なんとなく受けた方がいいのはわかるけど、なかなか行動に移せない」という人も多いのではないのでしょうか。がん検診を受けることによるメリットを理解して、行動に移してみましょう。



がんが  
見つかるのが  
怖くて受けたく  
ないなあ…

早期発見・早期治療の  
機会に！



時間が  
ないから  
受けていない  
なあ

働き盛りの  
健康を支えます！



何年か前に  
受けたし  
大丈夫でしょ！

定期的に受けることで  
自分の体の変化に気付けます！

がんは発見が早ければ早いほど治りやすくなります。下のグラフのようにどのがんでも早期のがん(ステージⅠ)の方が進行後のがん(ステージⅣ)より5年後の生存率が大幅に高くなります。

がんは40～50代で急激に増え始めます。検診に行くと、がんの発見が早まり、治療にかかる「時間」、「医療費」、「体への負担」を大きく減らすことができます。

がんは自覚症状がほとんどなく、発見できる大きさになってから、次のステージのがんに進むまで、わずか1～2年といわれています。「がん検診を1回受ければしばらく大丈夫」と思わずに、毎回検診を受けましょう。

### ■5年相対生存率(%)

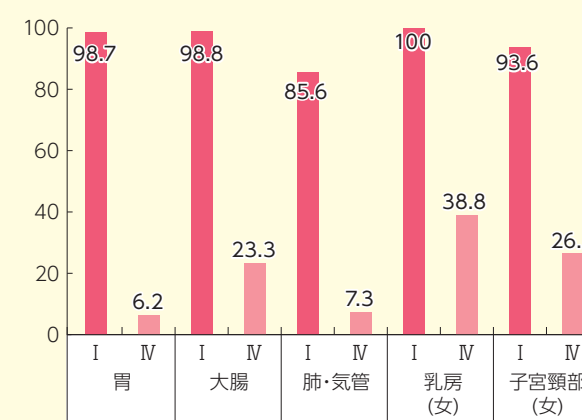

※ローマ数字が大きいほど進行したがんを表す  
出典:全国がんセンター協議会加盟施設における5年生存率(2011～2013年診断例)全症例 男女計  
公益財団法人 がん研究振興財団「がんの統計2022」

## 最大のポイントは 「早期発見・早期治療！」

がんにはさまざまな種類がありますが、国が定めるこの5つのがん検診は、早期の対応で死亡率を減少させる効果があるといわれています。

自覚症状がないうちに見つかることで、9割は治り、その後の生活の質も変わってきます。

また、がん検診は「不要不急の外出」ではありません！積極的にがん検診を受けましょう。

## 検査内容

苦しい検査はありません。血液検査を中心にした健診です。



血液検査



血圧測定



尿検査

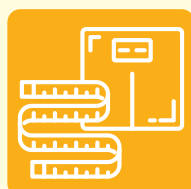

身体検査



問診・診察

## 令和4年度 特定健康診査の予定

**実施期間** 6月13日(月)～8月31日(水)まで

**対象者** 寒川町国民健康保険に加入している**40～74歳**の人  
対象者へは、6月上旬に受診券を送付しています(お手元がない人は、健康づくり課までお申し込みください)  
※75歳以上の人は、9～11月が健診期間になります。受診券は8月中旬に届きます。

**実施場所** 町内および茅ヶ崎市内の実施医療機関(64医療機関) 詳しくは受診券に同封された医療機関一覧をご覧ください

### 申し込み手順



※令和4年4月2日以降に国民健康保険に加入された人は、受診券を送付していません。健康づくり課にお申し込みください。  
※定年を迎え、社会保険から国民健康保険に切り替えた人の受診忘れが目立ちます。ご注意ください。

## 特定健診Q&A

- Q** どうして40歳からなの？

**A** 40代からは、さまざまな体の変化が訪れます。定期的な受診が今後の人生のカギになります。
- Q** 何年かに1回でいいんじゃないの？

**A** 1年に1回必要です！間隔を空けずに受けることで、異常が少ないうちに見つかります。
- Q** 定期的に通院しているから、健診は受けなくてもいいでしょ？

**A** いいえ。持病等で通院している人も対象です。受診するようにしてください。



## 健診を受け終わったら…

検査結果の数値より生活習慣病発症リスクが高いと判定された人のための「特定保健指導」を無料で行なっています。  
ぜひ私たちに、あなたの現在と未来の健康を守るお手伝いをさせてください！

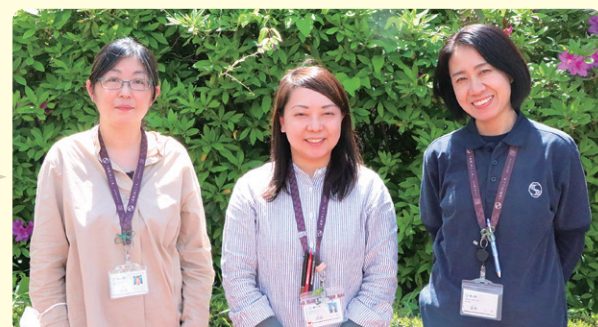

## 特定健診

特定健康診査は国が定めた専門的な健康診査で、国民健康保険に加入している40～74歳の人が対象となります。大きな病気になる前に、自分の健康状態を確認してみませんか。

### メリット1

## 現在の体の状態がわかる！

自身の健康状態を検査数値で見ることができ、自覚症状が表れにくい病気の早期発見につながります。早期発見・早期治療となることで、治療費の節約にもつながります。



### メリット2

**かかる費用は500円！  
(非課税世帯0円)**

個人で受けると1万5,000円程度かかる検査を、500円で受けることができます。国民健康保険加入者の健診費用のほとんどを寒川町が補助しているので、とてもお得です。

### メリット3

**国民健康保険料(税)が安くなる!!**

特定健診の受診率が向上すると国から町へ入る交付金が増加し、国民健康保険料(税)の軽減につながります。また、勤務先等での健診結果を町に報告いただくことで、受診率UPにつながります。

神奈川県内では **第1位**

約 **3** 人に **1** 人が受診しています！

令和2年度特定健康診査の受診率において、県内33市町村の中で寒川町が1位に輝きました！寒川町に住む人は「健康意識の高い人」という証拠です。

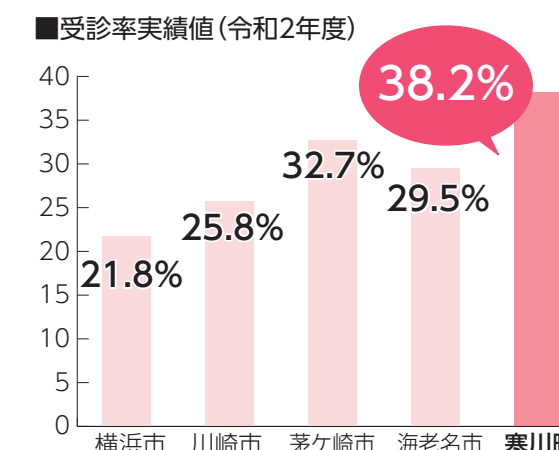

出典：神奈川県国民健康保険団体連合会



# 公民館・図書館 夏の行事

町民センター、南部文化福祉会館、北部文化福祉会館、寒川総合図書館で夏季に開催されるイベントや講座の情報です。  
特筆されていない限り、開催場所は問合せ先と同じの施設になります。各行事の詳しい情報は、各施設のホームページをご確認ください。

## ■町民センターの行事

☎町民センター ☎(74)2333 FAX(75)2239

催し・講座名	日時	対象者	申し込み方法	備考
梶原景時公で自由研究！ ～鎌倉時代のことを調べてみよう～	・7月21日(木)・7月22日(金) ・7月28日(木)・10月2日(日) 午前10時～正午	小学5年生～中学1年生 20人(先着)	7月2日(土)から電話か直接	7月22日のみ南部文化福祉会館で開催
さむかわ ダンスフェスティバル	7月23日(土)午後1時30分～4時	観覧ご希望の方はどなたでも300人(先着)	7月2日(土)から町民センター、同分室、北部・南部公民館で配布する事前整理券を持って当日直接	
♡さむかわイングリッシュ キャンプ(小学生英会話)	7月25日(月)、26日(火)午前 10時～11時	小学5・6年生16人(抽選)	7月2日(土)午前9時からホームページまたは電話か直接(7月13日(水)午後5時締め切り)	
♡さむかわイングリッシュ キャンプ(小学生英会話)	7月25日(月)、26日(火)午後 1時30分～2時30分、午後3時～4時	小学3・4年生16人(抽選)	7月2日(土)午前9時からホームページまたは電話か直接(7月13日(水)午後5時締め切り)	
♡やってみようよ紙芝居！	8月6日(土)、11日(木)午前9 時30分～正午	町内在住の小・中学生 で全日程参加できる人 10人(先着)	7月2日(土)から電話か直接	
♡子ども絵画教室	8月22日(月)、23日(火)午前 10時～正午	町内在住の小学3～6年 生で2日間受講できる人 5人(抽選)	7月15日(金)から電話か直接(7月28日(木)締め切り)	絵に描きたいもの、絵画用具一式、雑巾
♡子ども書道教室	8月24日(水)～26日(金)(全3 回)午前10時から正午	町内在住の小学3～6年 生で3日間受講できる人10 人(先着)	7月23日(土)から電話か直接	書道用具一式、墨汁、雑巾、ごみ袋

【注意事項】どの行事も費用はかかりません。

## ■南部文化福祉会館の行事

☎南部文化福祉会館 ☎(75)0281 FAX(75)1777

催し・講座名	日時	対象者	定員	申し込み方法	備考
♡子ども樹脂粘土教室	7月23日(土)午前10時～ 午前11時30分	町内在住の小学生	10人 (抽選)	7月2日(土)午前9時から ホームページまたは電話 か直接(7月12日(火)午後 5時締め切り)	300円(材料費) 7月13日(水)～7月20日(水) までに同館まで
♡おはなし広場小学生	7月23日(土)午前11時30 分～正午	町内在住の小学生	13人 (先着)	7月2日(土)午前9時から 電話か直接	
♡さむかわイングリッシュ キャンプ～英語を使おう～	7月28日(木)、29日(金) 午後2時～3時30分	町内在住・在勤で英検3 級以上の人	16人 (先着)	7月2日(土)午前9時から 電話か直接	
♡さむかわイングリッシュ キャンプ(小学生英会話)	7月29日(金)午前10時～ 11時	小学1・2年生	16人 (抽選)	7月2日(土)午前9時から ホームページまたは電話か 直接(7月13日(水)午後5 時締め切り)	
◆親子でミニリトミック体験	8月5日(金)午前10時～ 10時30分	町内在住・在勤の保護 者と2歳以上の幼児	6組 (先着)	7月9日(土)午前9時から 電話か直接	
♡おはなし広場幼児	8月5日(金)午前10時30 分から午前11時	町内在住の幼児とその 親(家族)	9組 (先着)	7月9日(土)午前9時から 電話か直接	
◆自治会文書が語る戦時下 の暮らし	8月7日(日)午前10時～ 11時30分	町内在住・在勤の方	20人 (先着)	7月4日(月)午前9時から 電話か直接	
♡かけっこ教室～今より もっと速くなろう～	8月8日(月)①午前10時 ～11時30分②午前11時 45分～午後1時15分	町内在住の小学生①小学 1～3年生②小学4～6年生	10人 (抽選) 20人 (抽選)	7月16日(土)午前9時から ホームページまたは電話 か直接(7月29日(金)午後 5時締め切り)	<持ち物>室内用シューズ、 飲み物、汗拭きタオル、縄 跳び
♡南部子ども絵画教室	8月20日(土)、21日(日) 午前9時30分～正午	町内在住の小学生で2日 間参加できる方	10人 (先着)	7月23日(土)午前9時から 電話か直接	絵の具セットなど、画用紙 は同館で用意します。

# 特集2 新型コロナウイルスワクチン接種について

☎健康づくり課 ☎(74)1111 内線264 健康づくり担当 FAX(74)9141

(令和4年6月15日時点)

## 4回目接種



4回目  
予約

3回目接種から5カ月経過後の日付以降で接種可能です。

## 接種券

次のスケジュールで発送します

60歳以上の人は右表のスケジュールで接種券を送付、18歳以上で60歳未満の基礎疾患等がある人はワクチン接種コールセンターまたは右の専用フォームから申請いただき、接種対象月の前月末に接種券を送付します。

専用



## 接種

個別医療機関は7月4日(月)、  
集団接種会場は7月10日(日)から開始

4回目接種を実施する個別医療機関の一覧、集団接種会場(寒川神社参集殿)の実施日程は右表のとおりです。ワクチンの配分量を踏まえて、個別医療機関、集団接種会場いずれも**武田モデルナ社製ワクチン**を使用します。

※集団接種会場は8月末で終了予定です。

## ファイザー社製ワクチンによる接種について

7月24日(日)、31日(日)に寒川病院で実施します。希望する場合はワクチン接種コールセンター、接種予約システム(「11p4 寒川病院 7月24日・31日(ファイザー)」を選択)から手続きしてください。

## 通知発送スケジュール

主な対象者		6月	7月	8月	9月
3回目の 接種時期	年齢				
令和4年 2月	60歳以上(一般)、18歳以上60歳未満で基礎疾患等あり(申請必要)	6月23日より発送	7月より接種		
令和4年 3月			7月25日より発送	8月より接種	
令和4年 4月				8月26日より発送	9月より接種

## 4回目接種実施の個別医療機関

医療機関名	住所
神部医院	宮山3035
木島医院	一之宮1-24-39
倉見整形外科	倉見847-1
寒川駅前クリニック	岡田1-4-3
さむかわ富田クリニック	一之宮1-9-2
寒川病院	宮山193
高山産婦人科・内科	岡田5-5-8 湘南寒川医療モール2F
たけむら内科クリニック	岡田3-9-59 1F
永田外科	倉見3793-3
原田医院	岡田3-7-35
横山外科・胃腸科	田端1159

## 集団接種会場(寒川神社参集殿)実施日程

7月	10日(日)～13日(水)、24日(日)～30日(土)
8月	6日(土)～8日(月)、10日(水)～12日(金)、25日(木)～31日(水)

## 1・2回目接種、3回目接種



1・2回目  
予約



3回目  
予約

## 【3回目】2回目接種からの接種間隔について

2回目接種からの間隔が5カ月に短縮されました。接種可能時期に合せて接種券を発送していきます。



## 【5～11歳】不安、相談に対応します



小児専門の医療職をワクチン接種コールセンターに配置しています。接種についての不安、相談などありましたらご連絡ください。

相談・お問い合わせは  
ワクチン接種コールセンターへ

☎0120(10)6071 ※フリーダイヤル

▶月～日曜日 午前8時30分～午後5時30分

※電話が混み合い、つながらない場合があります。その際は、あらためておかけ直してください。  
※間違い電話が多くなっています。番号をご確認の上、おかけください。



**児童扶養手当**

▲ 次のいずれかに該当する児童を育てている父または母あるいは養育者

▼ 父母が婚姻を解消した児童

▼ 父または母が死亡した児童

▼ 父または母が政令に定める程度の障がいの状態にある児童

▼ 父または母の生死が明らかでない児童

▼ 父または母から1年以上遺棄されている児童

▼ 父または母が裁判所からのDV保護命令を受けた児童

▼ 父または母が1年以上拘禁されている児童

▼ 父または母が婚姻しないで生まれた児童

▼ 父母がともに不明である児童

**支給額**

▼ 全部支給(児童1人のとき)  
月額4万3070円

▼ 一部支給(児童1人のとき)  
月額1万160円～4万3060円

※ 児童2人のときは50900円～1万1700円加算、児童3人以上のときは3人目から児童1人増すごとに最大6100円加算

**助成期間**

児童が18歳になった日以後の最初の3月31日まで(児童に一定の障がいがある場合は20歳未満まで)

**所得制限** 下表のとおり

## 母子・父子家庭等の児童や障がいのある児童の生活を支援します

### 児童扶養手当

### 対象とならない主な事例

▼ 父(母)または児童が公的年金等を受けている

※ 公的年金等の額が児童扶養手当の額を下回るときは、手当の一部が支給されます(障害年金は子の加算額)。

▼ 児童が児童福祉施設に入所または里親に預けられている

▼ 父または母が異性と同居(事実婚)している(通っている状態も含む)

### 特別児童扶養手当

▲ 精神または身体に中程度以上の障がいのある20歳未満の児童を育てている父または母あるいは養育者

### 支給額(1人当たり)

▼ 重度障がい児 月額5万2400円

▼ 中度障がい児 月額3万4900円

**所得制限** 下表のとおり

**対象とならない主な事例**

▼ 児童が児童福祉施設等に入所している

▼ 児童が障がい理由として公的年金を受給している

※ いずれの制度も世帯の状況によって対象とならない場合があります。

※ 申請を希望する人は、子育て支援課へご相談ください。

**子育て支援課** ☎ 内線163

子ども家庭担当 FAX(74)5613

広告

**寒川倉見**  
子育てママのための駆け込み寺  
完全予約制



▼ mamana食堂/赤ちゃん食堂「ままな」  
手作り離乳食・幼児食とママランチが食べられる親子の居場所です。

▼ 母乳ケア/助産師相談/産後ケア  
産前産後のママを全力でサポートします。

一問一問い合わせー  
子育てサポートハウス 助産院mamana.house  
寒川町倉見599-2  
TEL 0467-53-9301  
(代表 助産師 菊地 愛美)  
HP <http://mamana-house.com>



寒川町

THE STORY OF HAPPINESS  
THAT BEGINS HERE

婚姻届/パートナーシップ宣誓書  
を提出したあなたに・・・



### 児童扶養手当の所得制限

扶養親族等の数	令和3年分所得(1～9月申請の場合令和2年分を確認)		
	請求者(母または父あるいは養育者)		配偶者・扶養義務者
	全部支給	一部支給	
0人	49万円未満	192万円未満	236万円未満
1人	87万円未満	230万円未満	274万円未満
2人	125万円未満	268万円未満	312万円未満
3人	163万円未満	306万円未満	350万円未満
4人	201万円未満	344万円未満	388万円未満

所得額＝年間収入額＋養育費(※)－必要経費(給与所得控除額等)－8万円(社会・生命保険料相当額)－医療費控除等  
※ 児童の父または母から、その児童の養育に必要な費用について母、父または児童が受け取る金品等で、その金額の80%

### 特別児童扶養手当の所得制限

扶養親族等の数	令和3年分所得	
	請求者	配偶者・扶養義務者
0人	459万6,000円未満	628万7,000円未満
1人	497万6,000円未満	653万6,000円未満
2人	535万6,000円未満	674万9,000円未満
3人	573万6,000円未満	696万2,000円未満
4人	611万6,000円未満	717万5,000円未満

所得額＝年間収入額－必要経費(給与所得控除額等)－8万円(社会・生命保険料相当額)－医療費控除等

### 北部文化福祉会館の行事

☎ 北部文化福祉会館 ☎ (74)1515 FAX(74)7405

催し・講座名	日時	対象者	定員	申し込み方法	備考
ちょっと健康タイム	7月10日(日)午前9時30分～11時30分	町内在住 年齢・性別・経験不問	20人	当日受付	＜持ち物＞動きやすい服装と靴下など
ニュースポーツを楽しむ	7月10日(日)午前9時30分～正午	町内在住・在勤のシニアクラス参加者	25人(先着)	受付中	＜持ち物＞運動のできる服装、室内用シューズ
◇子ども実験教室	7月22日(金)午前9時30分～11時	町内在住の小学生	15人(抽選)	7月2日(土)午前9時からホームページまたは電話か直接(7月16日(土)締め切り)	＜持ち物＞筆記用具、飲み物
◇子ども卓球教室	7月26日、8月2日、9日、23日 毎回火曜日午後2時～3時30分	町内在住の小学生	各回10人(抽選)	7月2日(土)午前9時からホームページまたは電話か直接(7月16日(土)締め切り)	＜持ち物＞室内用シューズ、運動のできる服装、ラケット(貸出可能)、飲み物
◇夏休みおはなし図書館	7月26日、8月9日、23日(毎回火曜日)午前10時30分～11時	町内在住の幼児～小学低学年(親子も可)	各回15人	当日直接	
◇水彩画教室	7月26日(火)9時30分～正午	町内在住の小・中学生	16人(抽選)	7月2日(土)午前9時からホームページまたは電話か直接(7月16日(土)締め切り)	＜持ち物＞クレヨン、絵具、筆記用具、描きたい物、飲み物
◇さむかわイングリッシュキャンプ(小学生英会話)	7月28日(木)午前10時～11時	小学1・2年生	16人(抽選)	7月2日(土)午前9時からホームページまたは電話か直接(7月13日(水)午後5時締め切り)	
◇子どもフェスティバル	7月30日(土)午前10時～正午(30分前開場)	小学生	50人	当日直接	＜持ち物＞運動のできる服装、室内用シューズ、タオル など
◇モザイクアート教室	8月4日(木)午後1時30分～3時	町内在住の小学生	14人(抽選)	7月2日(土)午前9時からホームページまたは電話か直接(7月16日(土)締め切り)	＜持ち物＞鉛筆、はさみ、木工用接着剤、飲み物、お手拭き、作品を入れる袋 ＜費用＞材料費200円

### 寒川総合図書館の行事

☎ 寒川総合図書館 ☎ (75)3615 FAX(75)9907

催し・講座名	日時	対象者	申し込み方法	備考
夏休み！宿題おたすけ観察し隊	7月24日(日)午後1時30分～3時30分	小学生と保護者(町内在住・在学優先)6人(先着) ※3年以上は子どもだけの参加も可	7月2日(土)午前9時から電話か直接	＜持ち物＞筆記用具、手拭き用タオル(2枚)、飲み物(フタの閉まるもの)
◇さむかわジュニア司書講座	7月26日(火)、29日(金)、8月4日(木)、5日(金)、9日(火)、19日(金)、25日(木)午前10時～11時30分	小学5年生～中学2年生(町内在住・在学優先)8人(先着)	7月3日(日)午前9時から電話か直接	
◆おひざにだっこのおはなし会	7月27日(水)、8月7日(日)午前11時～11時20分	0～2歳児とその親(家族)5組(先着)	7月13日(水)午前9時から電話か直接 どちらか1回のみ申し込み可能	
◇子ども映画会「ライブラリーシネマSAMUKAWA」	7月30日(土)午前10時45分～正午	ひとりで鑑賞できる子ども15人(先着)	7月9日(土)午前9時から電話か直接	
夏のスペシャルおはなし会	8月3日(水)午前11時～11時30分	幼児～小学生とその親(家族)※子どもだけの参加も可6組(先着)	7月16日(土)午前9時から電話か直接	
◇図書館・文書館体験ツアー	8月10日(水)午前8時30分～11時	小学3～6年生(町内在住・在学優先)5人(先着)	7月23日(土)午前9時から電話か直接	＜持ち物＞筆記用具、飲み物(フタの閉まるもの)



誌面に掲載したイベント等は、新型コロナウイルス感染症の感染拡大防止のため、中止や延期となる場合があります。詳しくは各問い合わせ先へご確認ください。

◆離乳食講習会 スタートコース

回 8月8日(月)午前10時30分～11時45分  
所 健康管理センター 入 4～5カ月の赤ちゃんの保護者 内 離乳食の始め方や進め方について、講座やデモンストレーションを通して学ぶ  
申 7月12日(火)午前9時から町LINE・ホームページで(8月4日(木)締め切り)  
町子育て支援課 内 線 169  
のびのびすくすく担当  
FAX(74)5613

◆離乳食講習会 ステップアップコース

回 8月29日(月)午前10時30分～11時45分  
所 健康管理センター 入 8～11カ月の赤ちゃんの保護者 内 3回食について、講座やデモンストレーションを通して学ぶ  
申 7月1日(金)午前9時から町LINE・ホームページで(8月25日(木)締め切り)  
町子育て支援課 内 線 169  
のびのびすくすく担当  
FAX(74)5613

◇小学生料理教室

回 8月3日(水)、4日(木)午前10時～午後0時30分(午前9時30分開場) 所 健康管理センター 入 町内在住の小学生 各12人(抽選) 内 災害時に生かせるお湯ボチャクッキング 町 町管理栄養士 ほか  
費 200円(材料費、当日徴収) 持 エプロン、三角巾、飲み物、室内用シューズ、箸  
申 7月1日(金)から健康づくり課へ電話か直接、はがきかファクスの場合は住所、氏名、生年月日、学年、日中連絡がつく電話番号を記入して同課へ郵送か送信(7月7日(木)締め切り)  
※当選者のみ7月11日(月)に電話で連絡します。  
町健康づくり課  
内 線 265  
健康づくり担当  
FAX(74)9141



夏休み親子料理教室

回 7月27日(水)午前10時～午後1時(午前9時30分開場) 所 健康管理センター 入 小学生とその保護者 6組(先着順) 内 寒川産の食材を使ったかぼちゃスープ、季節野菜のピザ、豚肉のりんご巻きソテー、ミルクもち 町 JA さがみ さわやか倶楽部寒川地区部員 費 1組500円(材料費、当日徴収) 持 マスク、エプロン、三角巾、布巾3枚、

飲み物、室内用シューズ、筆記用具  
申 7月1日(金)から農政課へ電話か直接(7月7日(木)締め切り)  
町農政課 内 線 751  
農政担当  
FAX(74)2833



◇川の生き物調査隊

回 7月23日(土)午前8時40分～正午  
所 寒川広域リサイクルセンターおよび親水護岸(寒川広域リサイクルセンター西側) 入 町内在住か在勤または在学の人(小学4年生以下が川に入る場合は保護者同伴) 25人(先着順) 内 目久尻川の魚を採取して、自然環境について学ぶ 町 町内水面試験場職員 持 虫よけ、飲み物、帽子、タオル、ぬれてもよい靴(ビーチサンダル不可)、汚れてもよい服装・マスク着用で  
申 7月1日(金)から環境課へ電話か直接(7月14日(木)締め切り)  
町環境課 内 線 435  
環境保全担当 FAX(74)1385



湘南エコウエーブプロジェクト

自分の生き物図鑑を作ろう!  
回 8月2日(火)午前11時～正午 所 オンライン開催 入 町内在住か在学の小学生(オンライン開催のため保護者同席) 9人(先着順) 町 日本大学生物資源科学部 園原 専任講師  
申 7月1日(金)から環境課へ電話か直接(7月22日(金)締め切り)  
町環境課 内 線 435  
環境保全担当 FAX(74)1385

企画展示「夏休み!としよ かの森でみつけよう」

回 7月16日(土)～8月31日(水) 所 寒川総合図書館 内 小・中学校の夏休みの宿題に参考となるような本と、読書におすすめの本を紹介  
町寒川総合図書館 内 線 3615  
FAX(75)3669

本をたくさん読んでみんなに紹介してみよう

入 小学生(幼児、中学生も可)  
入 読んだ本を記録する「わくわく読書マラソン」  
本1冊につきスタンプを1個押し、参加者全員に記念のしおりをプレゼントします。  
入 お気に入りの本を紹介する「おすすめ

健康・スポーツ

誌面に掲載したイベント等は、新型コロナウイルス感染症の感染拡大防止のため、中止や延期となる場合があります。詳しくは各問い合わせ先へご確認ください。

わくわくチャレンジカヌー

回 7月16日(土)～18日(月)、23日(土)、24日(日)①午前10時～正午②午後1時～3時 所 田端スポーツ公園親水広場 入 小学4年生以上(3年生以下は保護者同伴) 各回10人(先着順) 内 カヌー(カヤック)の漕艇体験と川の生き物観察 費 2500円(参加費) 持 ぬれてもよい服装・靴(サンダル不可)、帽子、飲み物、マスク着用で  
申 7月1日(金)からsamukawacanoe@gmail.comへ参加希望日、時間(①

または②)、氏名、年齢(学年)、電話番号を記入して送信  
町寒川総合スポーツクラブ 三枝  
☎ 070(8540)1203(午後5時以降)

◆ヘルスライファカデミー ランスボールトレーニング

回 7月24日(日)午後2時～3時30分  
所 ヘルスライフジム fineヘゲンキ 入 18歳以上 15人(先着順) 町 織田敦さん 健康運動指導士 町 室内用シューズ、飲み物、運動のできる服装、マスク着用で  
申 7月1日(金)からスポーツ課へ電話か直接またはEメール(町ホームページから)で  
町スポーツ課 内 線 272  
スポーツ推進担当  
FAX(74)9141

さむかわ庭球場改修工事について

さむかわ庭球場改修工事に伴い、8月8日(月)から施設を閉鎖します。ご迷惑をおかけしますが、ご理解のほどお願いします。再開は令和5年4月を予定しています。  
工事内容  
▼ラバーコートに砂入り人工芝コートに改修  
▼ナイターで利用できるLED照明の整備

町スポーツ課 内 線 272  
スポーツ施設担当  
FAX(74)9141

「認知症キッズサポーター養成講座」参加者募集

回 7月26日(火)午前10時～正午 所 健康管理センター 入 町内在学の小学5～6年生の親子 10組(先着順) 内 認知症の人の見守り方と私たちができることを学ぶ 町 桜井愛美さん 認知症地域支援推進員 持 筆記用具  
申 7月1日(金)から電話か直接、ファクスの場合は名前(親子)、住所、電話番号、子どもの学年を記入して送信  
町高齢介護課 内 線 131  
介護保険担当 FAX(74)5613

◆元気はっけん広場(在宅版)

回 8月8日～11月28日の毎週月曜日(8月15日、9月19日、10月10日、17日、11月21日を除く、全12回)午前10時～正午 所 各参加者の自宅 入 全日程参加でき、町内在住の65歳以上で要支援・要介護認定を受けていない人 24人(抽選) 町 Zoomによる集団指導コース(午前10時～11時までの約60分間) 自宅で行える体操を中心とした介護予防プログラム ②電話による個別指導コース(開催時間のうち約10分間) 介護予防に関する指導・助言

献血にご協力ください

回 8月1日(月)午前10時～正午、午後1時30分～4時 所 町役場正面玄関前  
町健康づくり課 内 線 263  
健康づくり担当 FAX(74)9141

◆健康づくり体操の日

回 8月4日(木)午前10時～11時15分(午前9時45分から受け付け) 所 健康管理センター 入 医師から運動制限をされていない人 25人(先着順) 町 運動ボランティアと楽しく体を動かす 持 タオル、飲み物、運動のできる服装、マスク着用で  
申 7月11日(月)から健康づくり課へ電話か直接  
町健康づくり課 内 線 263  
健康づくり担当 FAX(74)9141



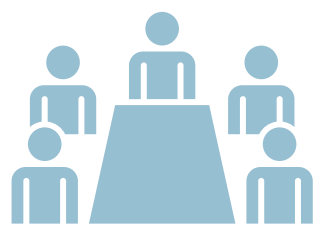

**審議会等の委員を募集します**

**応募資格** 任期開始日時点で、次のすべての要件を満たしていること。

▼町に在住か在勤または在学の満18歳以上である

▼町のほかの審議会、委員会、懇話会等の委員に選任されていない

▼町の行政機関の職員または町議会議員でない

▼同一の審議会等の公募委員を2期続けて務めている場合は、その職を退いてから2年以上経過している

▼学生(総合計画審議会のみ)

**申**7月27日(水)までに各担当課、各公民館、町ホームページなどにある所定の申込書と、任意の様式で200字400字にまとめた「私の考え」を各担当課へ郵送か直接、ファクスまたはEメール(町ホームページから)で

**選考方法** 選考委員会で申込書および「私の考え」により選考を行い、結果は文書で通知します。

## 委員を募集する審議会等の詳細

名称	概要	任期	人数	年間開催回数	報酬・謝礼等	「私の考え」テーマ	問い合わせ先
総合計画審議会	総合計画の策定および実施に関する基本的な事項について調査、審議	9月1日～令和5年3月31日	1人(学生)	2～3回程度	日額5,000円(※)	「つながる力で 新化するまち」の実現に向けて	企画政策課 ☎内線242 企画マーケティング担当 FAX(74)9141
さむかわ男女共同参画プラン推進協議会	町の男女共同参画社会実現のために必要な施策等を調査・検討	9月1日～令和5年3月31日	2人	2～3回程度	記念品	男も女も対等で、いきいきと暮らせる社会をつくるには何が必要か	町民窓口課 ☎内線474 相談・人権担当 FAX(74)2833
地域福祉計画推進会議	社会福祉法に基づく地域福祉計画の進行管理	9月1日～令和5年5月31日	2人	1～3回程度	記念品	日ごろ行なっている地域福祉活動について	福祉課 ☎内線142 総務担当 FAX(74)5613
地域自立支援協議会	相談支援体制の強化や障害者福祉行政政策、障がい者福祉計画に関する協議、調査研究等	7月1日～令和6年6月30日	1人	5回程度	記念品	障がい者が安心して暮らせるまちづくりについて	福祉課 ☎内線143 障がい福祉担当 FAX(74)5613
廃棄物減量化等推進協議会	廃棄物問題について協議し、町民相互の協力と減量化、資源化などを推進	9月1日～令和6年3月31日	3人	5回程度	記念品	町のごみ減量と資源化について	環境課 ☎内線436 資源廃棄物担当 FAX(74)1385
寒川広域リサイクルセンター運営委員会	寒川広域リサイクルセンターの運営等に関する提言、協議	9月1日～令和6年3月31日	1人	2回程度	記念品	分別収集とリサイクルについて	寒川広域リサイクルセンター ☎(74)5547 FAX(74)5568

※報酬が日額5,000円の委員は、会議時間が1日4時間を超える場合、日額8,700円となります。



神奈川県は共生社会の実現に向けて取り組んでいます。

閩県福祉子どもみらい局  
共生推進本部室  
☎045(210)4961  
FAX045(210)8854



「ともに生きる社会かながわ憲章」ポータルサイト



藤沢募集案内所ホームページ

**令和4年度自衛官等採用について**

自衛官になるには、さまざまなコースがあります。募集種目、資格、受付期間、試験日など詳しくはお問い合わせください。個別説明会も随時開催しています。

**募集職種** ①一般曹候補生②自衛官候補生(2、3年の任期制、任期継続制度あり)③航空学生(海上・航空のみ) ④①②18～32歳の人③海上は18～22歳、航空は18～20歳の人

**申**①9月5日(月)まで②年間を通じて受け付け③9月8日(木)までに自衛隊藤沢募集案内所に自衛隊藤沢募集案内所

☎0466(26)2216

## がん集団検診

**閩**8月21日(日)午前・午後受付時間等は検診の約1週間前に通知) 所健康管理センター 問診票などの書類(検診の約1週間前に通知)、受診券、本人確認ができるもの(顔写真入り)、健康手帳(持っている人)

**申**7月4日(月)から健康づくり課へ電話か直接、はがきかファクスまたはEメール(町ホームページから)の場合は住所、氏名、生年月日、年齢、性別、電話番号、検診種目、受診券の有無を記入して、同課へ郵送か送信(7月8日(金)締め切り日必着)

## 検査項目等

検査項目		自己負担金額	対象	定員
胃がん	胃バリウム検査	1,500円	40歳以上	50人
大腸がん	便潜血反応検査	400円	40歳以上	60人
肺がん	胸部X線撮影	400円	40歳以上	40人
子宮頸がん	細胞診検査	1,200円	20歳以上の偶数歳の女性	50人
乳がん	マンモグラフィ 2方向のみ	1,800円	40歳代の偶数歳の女性	70人
	視触診併用 マンモグラフィ2方向	2,500円		
	マンモグラフィ 1方向のみ	1,300円	50歳以上の偶数歳の女性	
	視触診併用 マンモグラフィ1方向	2,100円		

**△注意事項△**

▼対象は受診時に町に住民登録がある人、年齢は令和5年3月31日時点です

▼申し込み期間内でも定員に達し次第締め切ります

▼検診には受診券が必要ですので持っていない人は申込時に申し出てください

▼生活保護を受けている人、住民税非課税世帯(世帯全員が非課税)の人は、申込時に申し出てください

▼その他、受診できない場合もありますので、詳しくは、さむかわ健康だよりをご覧ください

**閩健康づくり課 ☎内線266  
健康づくり担当 FAX(74)9141**

## 防火・防災管理新規講習

閩9月14日(水)、15日(木) 所茅ヶ崎

## お知らせ

**茅ヶ崎市保健所より**

**△B型・C型肝炎の検査△**

40歳未満で初めて検査を受ける人  
**△エイズ即日検査△**

※匿名でも受診できます。

所茅ヶ崎市保健所(茅ヶ崎市茅ヶ崎1-8-2)

※実施日はお問い合わせください。

申同所へ電話で

閩茅ヶ崎市保健所保健予防課  
☎(38)3321



## 浸水防止施設設置工事を補助します

町では、浸水による住宅の被害を軽減するため、浸水防止施設の設置に対して補助金を交付します。

△町内に住居を所有し、町民税等を滞納していない人 対象建築物 戸建て住宅、集合住宅(アパート、マンションなど) 対象工事 浸水防止施設、関連工事(浸水防止効果を補完または高めるため、浸水防止施設の設置と同時に実施する工事) 補助金額 対象経費の3分の1(千円未満切り捨て、上限10万円)

▼事前に交付対象や手続等についてご相談ください

▼工事着手は交付決定後となります

▼補助金は予算の範囲内での実施となります

閩町民安全課 ☎内線464  
災害対策担当 FAX(74)9141

市民文化会館(茅ヶ崎市茅ヶ崎1-11-1) △防火・防災管理者に選任される予定の人 50人(先着順) 費1万円

**申**一次募集は7月28日(木)～8月4日(木)まで、二次募集は8月22日(月)～23日(火)まで、いずれも(一財)日本防火・防災協会へファクスか電子申請で

閩(一財)日本防火・防災協会  
☎03(6263)9903  
FAX03(6274)6977  
または03(6812)7140





国民年金保険料免除・猶予制度

国民年金の第1号被保険者で保険料を納めることが困難な人には、保険料免除制度と納付猶予制度があります。

△免除制度▽

申請者本人、申請者の配偶者、世帯主それぞれの前年所得が基準以下である場合、保険料が免除されます。

免除の額は、全額、4分の3、2分の1、4分の1の4種類です。免除が認められた場合、その該当期間の年金受給額が減額になるなど、該当内容によって受給要件の適用が変わります。

△納付猶予制度▽

申請者が50歳未満で、申請者本人、申請者の配偶者それぞれの前年所得が基準以下である場合、納付が猶予される制度です。

**申請期間** 申請時点から2年1カ月前までの期間をさかのぼって申請することができ、令和4年7月29日までなら、令和2年6月から令和5年6月までの期間を申請できます。この場合、平成30年から令和3年までの4年間の所得が対象です。

※令和2年6月分は、令和4年7月まで申請をすることができます。  
※令和4年度分については、令和4年7月1日から受け付けを開始します。  
**申請に必要なもの** マイナンバーカード(または通知カード)、年金手帳または基礎年金番号通知書、雇用保険被保

お知らせ

新型コロナウイルス感染症の影響による保険料の減免申請

△国民健康保険料・介護保険料の減免▽

△次の条件のいずれかに該当する世帯(国民健康保険、また同世帯に属する第1号被保険者(介護保険) ●新型コロナウイルス感染症により、世帯の主たる生計維持者が死亡、または重篤な傷病を負った世帯 ●新型コロナウイルス感染症により、世帯の主たる生計維持者の収入、所得等について次の①～③のすべてに該当する世帯(③は国民健康保険のみ)

- ①事業収入等(事業収入、不動産収入、山林収入、給与収入のいずれかのうち、今年の収入見込額が前年と比較して30%以上減少している)
  - ②減少が見込まれる事業収入等以外の前年の合計所得金額等の合計が400万円以下である
  - ③前年の総所得金額等が1000万円以下である
- 申 町ホームページにある所定の用紙に

険者離職票・雇用保険受給資格者証等(失業中の人、失業していた期間がある人のみ)、委任状(本人以外が手続きする場合)

※申請前に保険料を納付した月は、免除・猶予の対象外です。現在、厚生年金等に加算されている場合でも、該当する期間は対象となります。

※天災や失業の場合には、特例として対象となることがあります。

△法定免除制度▽

生活保護法による生活扶助や1級または2級の障害年金を受けている人は、届け出により保険料の全額が免除されます。

■法定免除制度の申請期間と審査対象所得

	免除等の申請が可能な期間	審査の対象となる前年所得
令和元年度分	令和2年6月	平成30年中所得
令和2年度分	令和2年7月～令和3年6月	平成31年(令和元年)中所得
令和3年度分	令和3年7月～令和4年6月	令和2年中所得
令和4年度分	令和4年7月～令和5年6月	令和3年中所得

園 藤沢年金事務所  
0466(50)1151

ストップ！迷惑行為

△条例で禁止しています▽

住みよい環境を守り育てるまちづくり条例では、次の項目のほかに、深夜の花火や調理くずの投棄などを禁止しています。公共の場所等で違反すると罰金が科せられる場合があります。

▼ポイ捨ての禁止 飲食用の容器やたばこの吸い殻、紙くず等をポイ捨てしてはいけません

▼犬猫のふんの放置禁止 飼養、保管している犬や猫がふんをしたときは、放置してはいけません

※ふんの放置に関する苦情が非常に多く寄せられています。飼いが責任を持って処理してください。

△喫煙はマナーを守って▽

同条例では、歩行時や自転車乗車時の喫煙をしないように努め、公共の場所等で喫煙する人は、携帯用灰皿を携帯または灰皿設置場所での喫煙に努めるよう規定しています。

△不法投棄が多発しています▽

ごみ集積所に分別されていないごみが不法投棄されているという苦情が多く寄せられています。ごみは正しく分別し、決められた場所に出してください。

△バーベキュー等を住宅地で行う際は、迷惑をかけないようにしましょう▽

▼話し声は、自身が思うより他人には大きく聞こえ、不快に感じる人もいます。大声での会話はご遠慮ください

▼屋外での調理等により煙や臭いが発生し、洗濯物にその臭いが付くなど、ご近所の迷惑になることもありますので、煙や臭いが大量に発生しないよう注意してください

▼自家用車は路上駐車などせず、有料駐車場等に止めるなど、ご近所の迷惑にならないようにしてください

▼深夜帯でのバーベキューはご遠慮ください

園 環境課 内線435  
FAX(74)1385



寒川町家族防災会議の日

毎月第1日曜日は、寒川町家族防災会議の日です。会議のテーマを防災行政用無線で放送しますので、家族で話し合しましょう。

今月のテーマ

災害時の連絡手段を確認しよう！

災害発生時には、停電や音声通話の集中などにより、電話がつながりにくくなります。日ごろから、災害用伝言板や災害伝言ダイヤルなど複数の連絡手段を確認し、家族の安否確認ができるようにしておきましょう。また、連絡がつかない場合のため、集合場所などを事前に決めておきましょう。



防災行政用無線内容確認ダイヤル ☎(74)0999  
園 町民安全課 内線464 災害対策担当  
FAX(74)9141

写真が語る“昔”と“今”

第15回 筒井会館

筒井会館(平成3年撮影)

筒井自治会の前身である筒井親和会は昭和21年(1946)に発足。その集会所である筒井会館は、昭和26年ごろ建設されました。現在の南部文化福祉会館の場所にあった一之宮分教場が、現在の一之宮小学校の位置に移転した際、その廃材を利用して建てたといわれています。(資料 No.2912-476)

“昔”



“今”



現在のようす(令和4年5月撮影)

老朽化した会館は、平成4年(1992)3月、筒井地域集会所として生まれ変わりました。

文書館は地域の記憶を後世に伝えるための活動を行っています。古い写真や記録などの情報をお知らせください。

園 寒川文書館 ☎(75)3691 FAX(75)3758

住民税非課税世帯等に対する臨時特別給付金

令和3年度から開始した本給付金制度の見直しにより、令和4年度に新たに住民税非課税となった世帯で、これまで本給付金の給付対象となっていない世帯に対して、1世帯当たり10万円を給付します。対象となる可能性のある世帯には、準備が整い次第、確認書を送付します。

なお、令和3年度住民税非課税世帯または家計急変世帯として、本給付金を受給した世帯は、再度受給することはできません。

このほか、令和4年1月～9月までの任意の1カ月間で、新型コロナウイルス感染症の影響により、収入・所得が非課税相当に減少した世帯で、これまで本給付金を受給していない世帯は、家計急変世帯として受給できる場合があります。

詳しくは、町ホームページをご覧ください。

園 総務課 内線563

臨時特別給付金担当

FAX(74)9141



詳しくはこちら



## 夏の交通事故防止運動

毎年夏になると、レジャーなどに起因する過労運転や無謀運転などにより、交通事故が多発することが懸念されます。悲惨な交通事故を減らすため、あらためて一人ひとりが交通安全について考えとともに、交通ルールを守り、正しい交通マナーの実践を心掛けましょう。

☎7月11日(月)～20日(水) スローガン「安全は心と時間のゆとりから」「交通ルールを守って夏を楽しく安全に」  
 町民安全課 ☎内線462  
 防犯・交通安全担当  
 FAX(74)9141

## 台風等の自然災害に便乗した悪徳商法による住宅修理トラブルに注意

△事例▽  
 台風の後、突然事業者が自宅を訪問。屋根が上がった後、「すぐに修理しないと大変なことになる。」などと言われたため、その場で100万円超の工事契約をしてしまった。

△アドバイス▽  
 △勧誘されてもすぐに依頼せず、工事内容や費用について家族等に相談したり、複数の事業者から見積もりを取るなど、十分に検討しましょう。  
 △修理をキャンセルした時の違約金

## 7月は、「社会を明るくする運動」強調月間／犯罪や非行を防止し、立ち直りを支える地域のチカラ

「社会を明るくする運動」は、すべての国民が犯罪や非行の防止と立ち直りについて理解を深め、それぞれの立場において力を合わせ、明るい地域社会を築くための全国的な運動です。

一人も取り残されることのない社会。犯罪や非行の背景にある、生きづらさに寄り添い、再犯を防止し、立ち直りを支援する地域のチカラを高めましょう。

町福祉課 ☎内線142  
 総務担当 FAX(74)5613

## みんなで節電を心掛けましょう

町公共施設等の取り組みとして、次のとおり実施します。ご理解、ご協力をお願いします。

▼緑のカーテンを設置し、冷房を28度に設定

▼5～10月を庁舎等の省エネルギー対策の期間として、節度ある軽装を実施

▼業務に支障のない範囲で、昼休みは窓口以外の照明を消灯

環境課 ☎内線435  
 環境保全担当 FAX(74)1385

こども

健康・スポーツ

お知らせ

等、高額な請求を受ける可能性があります。契約前に必ず契約書を確認しましょう。

▽不安なことがある場合は、町消費生活相談にご連絡ください。

町消費生活相談(毎週月・木曜日(祝日を除く)午前10時～正午、午後1時～4時(午後3時まで受け付け))  
 町民窓口課 ☎内線474  
 相談・人権担当 FAX(74)2833

## 国への要望には行政相談をご利用ください

行政相談委員は、総務大臣から委嘱を受け、国の仕事に対する苦情や意見・要望を受け付ける身近な窓口です。現在の行政相談委員は2人です。

△定例相談▽  
 回寄数第4金曜日 午後1時～3時  
 町民相談室  
 △特設相談▽  
 回7月22日(金)午後1時～3時 町南  
 部文化福祉会館

町民窓口課 ☎内線474  
 相談・人権担当 FAX(74)2833



井上美恵さん(左)、  
菊地彰良さん(右)

## 夏休み学習室開放

利用できる時間帯は、午前・午後の2区分です。当日に空き状況を電話で確認の上、ご来館ください。

回7月21日(木)～8月31日(水)午前9時～午後5時 町民センター、北部文化福祉会館、南部文化福祉会館  
 町民センター ☎(74)2333  
 FAX(75)2239

## まちづくり推進会議報告書が町長へ提出されました

第7期寒川町まちづくり推進会議委員の皆さまが、令和2年7月1日～令和4年6月30日を任期として、町自治基本条例や町政運営に対する町民の参画に関することなどについて調査・協議し、その結果を報告書にとりまとめ、6月1日に町長へ提出しました。

町民協働課 ☎内線291  
 協働推進担当 FAX(74)9141



右から、木村町長、杉下会長、  
落合副会長

## 町技能者の推薦を受け付けます

技能、技術の錬磨および後進の育成などに貢献した人を表彰します。

町内在住か在勤または町内の事業に関わっていて、その期間が5年以上であり、次の表彰基準のいずれかに該当する人を推薦してください。

## △優秀技能者表彰▽

年齢40歳以上で、同一の業種に20年以上従事し、優れた技能を持ち、ほかの模範と認められる人で、かつ引き続きその職種に従事する人

## △技能功労者表彰▽

年齢55歳以上で、同一の業種に30年以上従事し、優れた技能を持ち、ほかの模範と認められ、指導的な立場にある人で、かつ優秀技能者表彰を受けた日から5年以上経過した人

申7月29日(金)までに産業振興課にある推薦書に必要事項を記入して同

広告

http://tsubaan-ik.com

ご相談無料 診断書無料 見積り無料

茅ヶ崎で20年、施工実績900棟!

屋根・外壁の塗り替え専門店

総合リフォーム(株)翼工業

☎0120-11-2622

茅ヶ崎市南湖1-9-12(国道1号沿い)

翼工業は社会貢献のため、児童養護施設や小学校遊具の塗装ボランティアとして活動しています!

沖縄県宮古島で曝露実験をしています! 安心塗料しか使いません!

Instagram & Twitter 更新中!

各種教室情報  
サブアリーナ個人開放情報  
スポーツサウナ情報  
トレーニングルーム情報  
バンブトラックさむかわ情報

シンコースポーツ寒川アリーナ

## 募集

## 町職員

△事務職、事務職(身体障がい者対象)、技術職(土木、建築、電気、保健師)  
 △若手 採用予定日 令和5年4月1日 選考方法 第1次試験はSPI試験(町民センター) 受付期間 8月1日(月)～9月5日(月)  
 △任期付短時間勤務職員(母子保健コーディネーター)▽

△2人 勤務場所 子育て支援課 採用予定日 10月1日 任期 5年 選考方法 作文・面接(7月28日(木))  
 申電子申請。試験日など詳しくは町ホームページをご覧ください。

町人事課 ☎内線223  
 職員力推進担当 FAX(74)9141

## 学童保育支援員・補助員・アルバイト

△高校卒業以上(保育士・教員免許があればなお可) 各クラブ1人程度 勤務場所 町内各児童クラブ 業務内容 児童と放課後を一緒に過ごし、遊びや生活を手助け 勤務日・時間 月～金曜日午後1時30分～6時30分、土曜日午前9時～午後5時、学校休業日午前8時～午後6時30分(週3日程度、シフト制で1日4時間、勤務時間応相談) 賃金 時給1050円から、昇給・特別手当あり(支

課へ直接

町産業振興課 ☎内線763

町民労働担当 FAX(74)2833

## 後期高齢者医療被保険者証の一斉更新について

8月1日から保険証が新しくなります。新しい保険証(桃色)は7月中に送付します。現在お使いの保険証(水色)の有効期限は7月31日です。

また、10月1日の窓口負担の見直しに係る制度改正(2割区分の新設)に伴い、今回送付分は8月1日から9月30日まで2カ月間のみの保険証となります。10月1日から使用できる保険証は、9月にあらためて送付します。

町保険年金課 ☎内線126  
 国保・高齢者医療担当  
 FAX(74)5613

## 町商工会会員

町商工会では、随時、新会員の入会を受け付けています。

商工会は、地域事業者が会員となり、ビジネスやまちづくりのために活動を行う総合経済団体です。窓口での経営相談はもちろん、皆さんの事業所に直接訪問する巡回相談も行い、事業や商売、経営の改善や事業発展をサポートします。セミナー・研修会、専門家の派遣なども行なっています。経営に必要な税務・経理、社会保険・労働保険等のサポート、融資の相談、共済・保険制度、販路開拓支援など各種サポートも受けられます。

さらには、会員になると町共通商品券の取扱店になれるほか、地域のネットワーク(青年部・女性部等)が広がります。事業の良きパートナーとしてぜひご入会ください。

△町内で商工業を営んでいる個人事業主または法人(創業予定者も含む)  
 費2000円(入会金、別途必要となる会費についてはお問い合わせください)  
 ※加入申込書の提出が必要です。

町商工会 ☎(75)0185



寒川写真コンクール応募作品

寒川写真コンクールは、今回から大幅リニューアルして、インスタグラムで作品を募集します。応募方法、応募作品については、町観光協会ホームページの特設ページをご覧ください。

応募期間 7月1日(金)～10月31日(月)

※スマートフォン等にインスタグラムアプリの導入と、インスタグラムアカウントの作成が必要です。

町観光協会

☎(75)9051  
FAX(84)7400



町文化祭キャッチコピー

10月から11月にかけて開催される町文化祭のキャッチコピーを募集します。入選した作品は、文化祭のポスターやチラシに使用されます。また入選者には、10月1日(土)の文化祭式典で表彰状と記念品を贈呈します。

町内在住か在勤または在学の人、1人3作品まで

申7月15日(金)までに町ホームページ等にある所定の用紙かはがきに、作品、住所、氏名(ふりがな)、年齢(学生は学校名と学年)、電話番号を記入して、学び推進課へ郵送か直接、ファックスまたはEメール(町ホームページから)で(締め切り日必着) 岡学び推進課 ☎内線281

文化・生涯学習担当  
FAX(74)9141

ブランド浸透度調査

町のブランドスローガンである『高座のこころ。』について、アンケート調査を実施します。今後の行政運営の参考にしますので、ぜひご協力ください。

町内在住の18歳以上

申7月13日(水)までに電子申請で

町広報戦略課 ☎内線252  
広報プロモーション担当  
FAX(74)9141



詳しくはこちら

催し・講座

ドライフラワーなどを  
使って作品作り

町8月9日(火)午前9時30分～11時30分 所シンコースポーツ寒川アリーナ(寒川総合体育館) 18歳以上 10人(先着順) 費500円(材料費として、当日徴収) 持はさみ、木工用接着剤、ゴミ袋、作品を入れる袋  
申7月1日(金)からフラワーアレンジひまわりへ電話かメールで  
町フラワーアレンジひまわり  
小林 ☎(74)0054  
✉pioppo88@gmail.com

日本語教育ボランティア研修

～日本語を通してコミュニケーションを楽しむ場づくりへ～

外国につながる人と日本語で対話するスキルを学びます。

町8月9日、23日の火曜日(全2回、1回のみの参加も可) 午前10時～11時30分 町民センター 10人(先着順) 園嶽肩志江さん 横浜国立大学非常勤講師

申7月1日(金)からさむかわ国際交流協会へ、氏名、住所、電話番号を記入して、メールか電子申請で  
岡さむかわ国際交流協会  
✉nihongo@samuka-wa-siea.org

申し込みはこちら



寄付

▼童話の花束(絵本) 600冊  
寄付者 JX金属株式会社倉見工場 総務部総務課 橋淳也さん  
目的 町の小・中学生育成に役立ててもらうため  
ありがとございました。

町財産管理課 内線532  
資産経営担当 FAX(75)9907

会議

公は公開、非は非公開、書は書面会議  
※当日、内容によっては部分非公開となる場合もあります。

※新型コロナウイルス感染症対策のため、傍聴する際はマスクの着用、手指の消毒などをお願いします。37.5度以上の発熱など、当日の体調がすぐれない場合は傍聴を控えてください。

※書面会議への変更など、開催については町ホームページをご覧ください。

公まちづくり推進会議

町7月26日(火)午後3時から(午後2時40分まで受け付け) 所町役場3階会議室 5人(抽選) 内第8期まちづくり推進会議の調査・協議事項について ほか

町民協働課 ☎内線291  
協働推進担当 FAX(74)9141

公都市計画審議会

町7月26日(火)午前10時から(午前9時50分まで受け付け) 所町民センター和室 5人(抽選) 内都市計画道路の変更について ほか  
町都市計画課 ☎内線321  
都市計画・開発指導担当  
FAX(75)6906

公まち・ひと・しごと創生  
総合戦略策定等外部委員会

町8月1日(月)午後2時から(午後1時45分開場) 所東分庁舎2階会議室 5人(先着順) 内令和3年度実施の総合戦略事業の検証および今後の方向性について ほか

企画画政策課 ☎内線241  
企画マーケティング担当 FAX(74)9141

公さむかわ男女共同参画  
プラン推進協議会

町7月21日(木)午前10時30分から(午前10時20分まで受け付け) 所町役場3階会議室 5人(抽選) 内第5次さむかわ男女共同参画プラン令和3年度事業実績等について  
町民窓口課 ☎内線474  
相談・人権担当 FAX(74)2833

公自殺対策計画推進協議会

町8月2日(火)午後3時から(午後2時50分まで受け付け) 所東分庁舎2階会議室 5人(抽選) 内さむかわ自殺対策計画令和3年度事業実績等について  
町民窓口課 ☎内線473  
相談・人権担当 FAX(74)2833

公生涯学習推進会議

町8月1日(月)午後1時30分から(午

公地域自立支援協議会

町7月6日(水)午後1時から(午後0時50分まで受け付け) 所シンコースポーツ寒川アリーナ(寒川総合体育館) 5人(抽選) 内令和4年度協議会のスケジュールおよび取り組み内容(案)について ほか  
町福祉課 ☎内線143  
障がい福祉担当 FAX(74)5613

公環境審議会

町7月29日(金)午後2時から(午後1時55分まで受け付け) 所東分庁舎2階会議室 5人(先着順) 内令和3年度版寒川町環境報告書について  
町環境課 ☎内線435  
環境保全担当 FAX(74)1385

公町立小・中学校適正化等検討委員会

町7月13日(水)午後2時から(午後1時55分まで受け付け) 所町役場3階会議室 5人(抽選) 内未定  
町教育政策課 ☎内線513  
教育政策担当 FAX(75)9907

保健対策ケアチームだより

～換気をして、空気の流れを作りましょう～

オミクロン株の主な感染経路として、エアロゾル感染が注目されています。エアロゾル感染は、空中に浮遊するウイルスを含むエアロゾルを吸い込むことで感染します。エアロゾルは非常に軽く空気中を3時間程度浮遊しています。感染対策として、換気が有効です。部屋に複数の窓がある場合は2方向の壁の窓を開放し、窓が1つしかない場合は、ドアを開けたりサーキュレーターや扇風機を活用したりして、常に空気の流れを作りましょう。

(参照：国立感染症 2022/3/28 新型コロナウイルスの感染経路について、神奈川県HP 2022/3/15 新型コロナウイルスの変異と感染予防策)

【新型コロナウイルス感染症の基本的な感染対策】  
・「換気」 ・「マスクの着用」 ・「手指消毒」 ・「3密の回避」

【新型コロナの基本的な感染対策】  
時間 平日 9時～17時 ☎(74)1111 内線266 FAX(74)9141

■新型コロナウイルス  
感染症月別発表者数  
寒川町発生状況(6月15日時点)

年月	感染者数(人)
令和4年 2月	928
3月	537
4月	503
5月	192
6月	35
計	2195

町保健対策ケアチーム ☎内線266 FAX(74)9141



県ホームページ  
「新型コロナウイルス感染症  
の罹患後症状について」



県「新型コロナ療養者の  
リアルボイス」

ケアチームからの  
情報は湘南さむかわ  
ラジオでも放送  
しています。



スマイルさむかわ  
ケアチーム

このほかにも情報があります。詳しくは町ホームページをご覧ください。



公教育委員会定例会

町7月20日(水)午後1時30分から(午後1時25分まで受け付け) 所東分庁舎2階会議室 5人(抽選) 内未定  
町教育政策課 ☎内線511  
教育政策担当 FAX(75)9907

記事全般に関する注意事項

▼問い合わせ先が町役場の場合、電話番号は省略してあります  
▼町役場宛て郵便は〒253-0109 6〇〇課へ(住所は不要です)  
▼申込時間は、特に記載のない場合、午前8時30分から午後5時までです  
▼申込方法の記載がない場合は、原則当日受け付けです  
▼町が主催または共催する事業で、手話通訳や要約筆記を必要とする場合は、事前に担当課へご相談ください



日	月	火	水	木
3 おひざにだっこのおはなし会 お家で簡単パン作り 普通救命講習	4 子育てひろば 消費生活相談 元気はっけん広場 手話講習会	5 父親・母親教室あじさいコース 地域自立支援協議会 元気はっけん広場 手話講習会	6 高齢者健康トレーニング教室 地域自立支援協議会 法律相談	7 マイナンバーカード交付窓口開設時間延長 寒川町地域包括センター出張相談 マイナンバーカード交付窓口開設時間延長
10 ちよっと健康タイム ニューススポーツを楽しむ 大河ドラマ「鎌倉殿の13人」スペシャルトークin寒川	11 離乳食スタートコース 多重債務法律相談 多重債務法律相談	12 1歳6か月児健診 司法書士相談 人権相談 精神科医師によるこころの健康相談	13 健康づくり体操の日 寒川町立小・中学校適正化等検討委員会 精神科医師によるこころの健康相談	14 マイナンバーカード交付窓口開設時間延長 酒害相談員によるアルコール個別相談
17	18 海の日	19 2歳児歯科健診 子どもの歯科相談 子育てひろば	20 【予約制】巡回ひろば がん集団検診 教育委員会定例会 木造住宅無料耐震相談	21 マイナンバーカード交付窓口開設時間延長 読書記録「わくわく読書マラソン」 梶原景時公で自由研究！ さむかわ男女共同参画プラン推進協議会
24 夏休み！宿題おたすけ観察し隊 ヘルスライフアカデミー	25 子育てひろば さむかわイングリッシュキャンプ さむかわイングリッシュキャンプ	26 子ども卓球教室 さむかわジュニア司書講座 【予約制】巡回ひろば 夏休みおはなし図書館 水彩画教室 認知症キッズサポーター養成講座 介護者のつどい まちづくり推進会議 都市計画審議会	27 おひざにだっこのおはなし会 夏休み親子料理教室 障がいがある人の就労相談	28 マイナンバーカード交付窓口開設時間延長 【予約制】巡回ひろば さむかわイングリッシュキャンプ さむかわイングリッシュキャンプ さむかわイングリッシュキャンプ
31				

- ところの凡例
- ＝一之宮公園管理事務所  
＝寒川総合図書館  
＝町民センター  
＝町民センター分室  
＝北部文化福祉会館  
＝南部文化福祉会館

＝健康管理センター  
＝大村地域集会所  
＝中瀬地域集会所  
＝倉見地域集会所  
＝シンコースポーツ寒川アリーナ(寒川総合体育館)

＝もくせいハイツ第2集会所  
＝子育て支援センター  
＝公開会議  
＝非公開会議  
＝定期開催の相談  
＝予約が必要な相談
- 健康相談  
平日9:30～11:30、13～16時 面談希望の場合は要予約  
・生活習慣病予防や改善、禁煙、各世代の栄養などについて保健師、管理栄養士と相談できます。  
健康づくり課 健康づくり担当  
妊娠・出産、子育て、思春期の相談  
子育て支援課 のびのびすくすく担当

イベントの凡例

＝子ども  
＝健康

＝催し  
＝講座

＝会議  
＝相談

6月1日の人口と世帯 ( )内:前月比較  
48,553人(1人減)・20,358世帯(23世帯増)  
※令和2年国勢調査確定値を基にした推計です。

金	土
1 プール開き 次回納期限日は8月1日(月)です。固定資産・都市計画、保育料、国保健康保険料、清掃手数料従量制第1期、介護保険料、後期高齢者医療保険料 【予約制】巡回ひろば レディオ湘南83.1メガヘルツ『「高座」のこころ。』	2 土曜開庁 8:30～正午 町民窓口課のみ 土曜日おはなし会 七夕飾り作り教室 「梶原景時公」小学生クイズ大会 土曜おはなし会 先人・賢人から学ぶ人生の「生き方と終わり方」
8 7か月児相談 司法書士相談	9 土曜おはなし会 先人・賢人から学ぶ人生の「生き方と終わり方」
15 行政書士相談	16 土曜開庁 8:30～正午 町民窓口課のみ 土曜日おはなし会 企画展示「夏休み!としよかの森でみつよう!」 「～8月31日」 わくわくチャレンジカヌー アクセサリー講座 みんなで踊ろう盆踊り教室
22 子ども実験教室 オレンジカフェ こすもすカフェ 特設行政相談	23 おはなし広場小学生 川の生き物調査隊 子ども樹脂粘土教室 さむかわダンスフェスティバル
29 3歳6か月児健診 さむかわイングリッシュキャンプ さむかわイングリッシュキャンプ 環境審議会	30 子ども映画会「ライブラリーシネマSAMUKAWA」 子どもパステルアート 子どもフェスティバル 誌面に掲載したイベント等は、新型コロナウイルス感染症の感染拡大防止のため、中止や延期となる場合があります。

定期開催の相談(祝日は除く)
・消費生活相談:毎週月・木曜日10～12時、13～16時(15時まで受け付け) 所 町民相談室 内線474 ・障がいがある人の就労相談:奇数月第4水曜日14～16時(予約制) 所 町民相談室 福祉課 障がい福祉担当 内線145
・地域包括支援センター出張相談:10～12時 所 北部文化福祉会館 毎週木曜日 所 地域包括支援センター(町役場内) (72)1294

寒川町役場 ☎ 0467(74)1111

## 急病のときは

※事前に必ず連絡をしてから受診してください。

### 茅ヶ崎市地域医療センター

日曜日・祝日・年末年始(いずれも12～13時は除く)  
▶内科・調剤薬局 9～23時(午前受付11時30分まで、夜間受付22時30分まで)  
▶小児科・外科・歯科 9～17時(午前受付11時30分まで。歯科除く)  
平日・土曜日夜間(受付22時30分まで)  
▶内科・小児科・調剤薬局 20～23時  
所 茅ヶ崎市地域医療センター 茅ヶ崎市茅ヶ崎3-4-23 ☎(38)7532(調剤薬局は☎(38)5086)  
※新型コロナウイルス感染症感染拡大防止のため、平日の内科と祝日の内科の一部と外科を休診にしています。事前にお問い合わせのうえ受診してください。(6月8日時点)

### 救急病院

所 寒川病院 宮山193☎(75)6680  
所 茅ヶ崎徳洲会病院 茅ヶ崎市幸町14-1☎(58)1311  
所 茅ヶ崎市立病院 茅ヶ崎市本村5-15-1☎(52)1111  
所 湘南東部総合病院 茅ヶ崎市西久保500☎(83)9111  
所 茅ヶ崎中央病院 茅ヶ崎市茅ヶ崎2-2-3☎(86)6530

### 耳鼻咽喉科・眼科急患

日曜日・祝日・年末年始の診療場所・時間は茅ヶ崎市消防本部救急医療情報案内へお問い合わせください。  
所 ☎(85)0119

### かながわ小児救急ダイヤル 毎日午後6時～翌8時

夜間、子どもの急な体調の変化や症状について、家庭での対処法や、すぐに医療機関にかかるべきか看護師がアドバイスします。治療や診断は行いません。  
所 ☎045(722)8000 (携帯電話から #8000)

### 予約が必要な相談

子どもの歯科相談:第3火曜日 14:00～14:30  
所 子育て支援課 のびのびすくすく担当 内線165  
法律相談:第1・2・3水曜日 10:30～12:00、13:00～15:30(1人30分)  
人権相談:12日(火)、26日(火) 13～16時(予約は前日まで)  
司法書士相談:第2金曜日 13～16時(1人30分)  
行政書士相談:第3金曜日 13～16時(1人30分)  
所・所 町民相談室 内線474  
木造住宅無料耐震相談:第3水曜日 10～12時、13～16時(5人先着順)  
所・所 都市計画課 都市計画・開発指導担当 内線324  
相精神科医師によるこころの健康相談:第2・4水曜日 14～17時  
酒害相談員によるアルコール個別相談:14:00～16:30  
所・所 茅ヶ崎市保健所 ☎(85)1171  
多重債務法律相談:第2月・第4金曜日 13:15～16:15  
司法書士相談:第2火曜日 13～16時  
所・所 茅ヶ崎市役所 ☎(82)1111